



**CAMIN CULTURAL SI  
BIBLIOTECA**  
Loc. Criscior  
Nr. Cad. 35887



 <div>S.C. D&amp;A MAKEITSIMPLE S.R.L. Deva, Str. Alunului, nr. 9, jud. Hunedoara CUI: 36051226; J20/528/2016</div>		 <div>SEKO ARHISTUDIO VISION SRL Timisoara str. Mures, nr. 54, ap. 2 Reg. Com. J35/3963/2017 C.U.I. RO38314698 arhitectură - design interior</div>		<div>Beneficiar: UAT COMUNA CRISCIOR, JUD. HUNEDOARA</div> <div>Amplasament: Loc. Criscior, Str. Monumentului, nr. 18 jud. Hunedoara, CF. nr. 62345</div>		<div>Proiect nr.:</div> <div>145/2023</div>
			<div>Scara:</div> <div>1:2000, 1:1</div>	<div>Titlu proiect:</div> <div>REABILITAREA MODERATA A CLADIRILOR PUBLICE, CAMINUL CULTURAL CRISCIOR</div>	<div>Faza:</div> <div>P.Th.</div>	
Sef proiect	arh. Borza Sergiu					
Proiectat	arh. Borza Sergiu		<div>Data:</div> <div>05/2023</div>			
Desenat	arh. Borza Sergiu			<div>Titlu plansa:</div> <div>PLAN DE INCADRARE</div>	<div>Plansa nr.:</div> <div>A-01</div>	

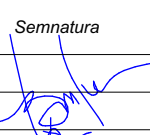

### Legenda:

- ✗ Limita cadastrală, nr. cad. 62345
- Cladire C1 propusa spre reabilitare
- ▲ Acces pietonal in cladire

### Indici caracteristici:

S. teren:	2318 m <sup>2</sup>
S.C. C1	335 m <sup>2</sup>
S.C.D. C1	365 m <sup>2</sup>
POT	14.4%
CUT	0,15



*[Handwritten signature]*



 <p>S.C. D&amp;A MAKEITSIMPLE S.R.L. Deva, Str. Alunului, nr. 9, Jud. Hunedoara CUI: 36051226; J20/528/2016</p>	 <p>SEKO ARHISTUDIO VISION S.R.L. Timisoara str. Mures, nr. 54, ap. 2 Reg. Com. J35/3963/2017 C.U.I. RO38314698 arhitectură - design interior</p>	Beneficiar:	UAT COMUNA CRISCIOR, JUD. HUNEDOARA		Proiect nr.:
		Amplasament:	Loc. Criscior, Str. Monumentului, nr. 18 jud. Hunedoara, CF. nr. 62345		145/2023
Sef proiect	arh. Borza Sergiu	Semnatura	Scara:	Titlu proiect:	Faza:
Proiectat	arh. Borza Sergiu	<i>[Handwritten signature]</i>	1:500, 1:1	REABILITAREA MODERATA A CLADIRILOR PUBLICE, CAMINUL CULTURAL CRISCIOR	P.Th.
Desenat	arh. Borza Sergiu		Data:	Titlu plansa:	Plansa nr.:
			05/2023	PLAN DE SITUATIE	A-02

E

▲ B

D

C

B

A

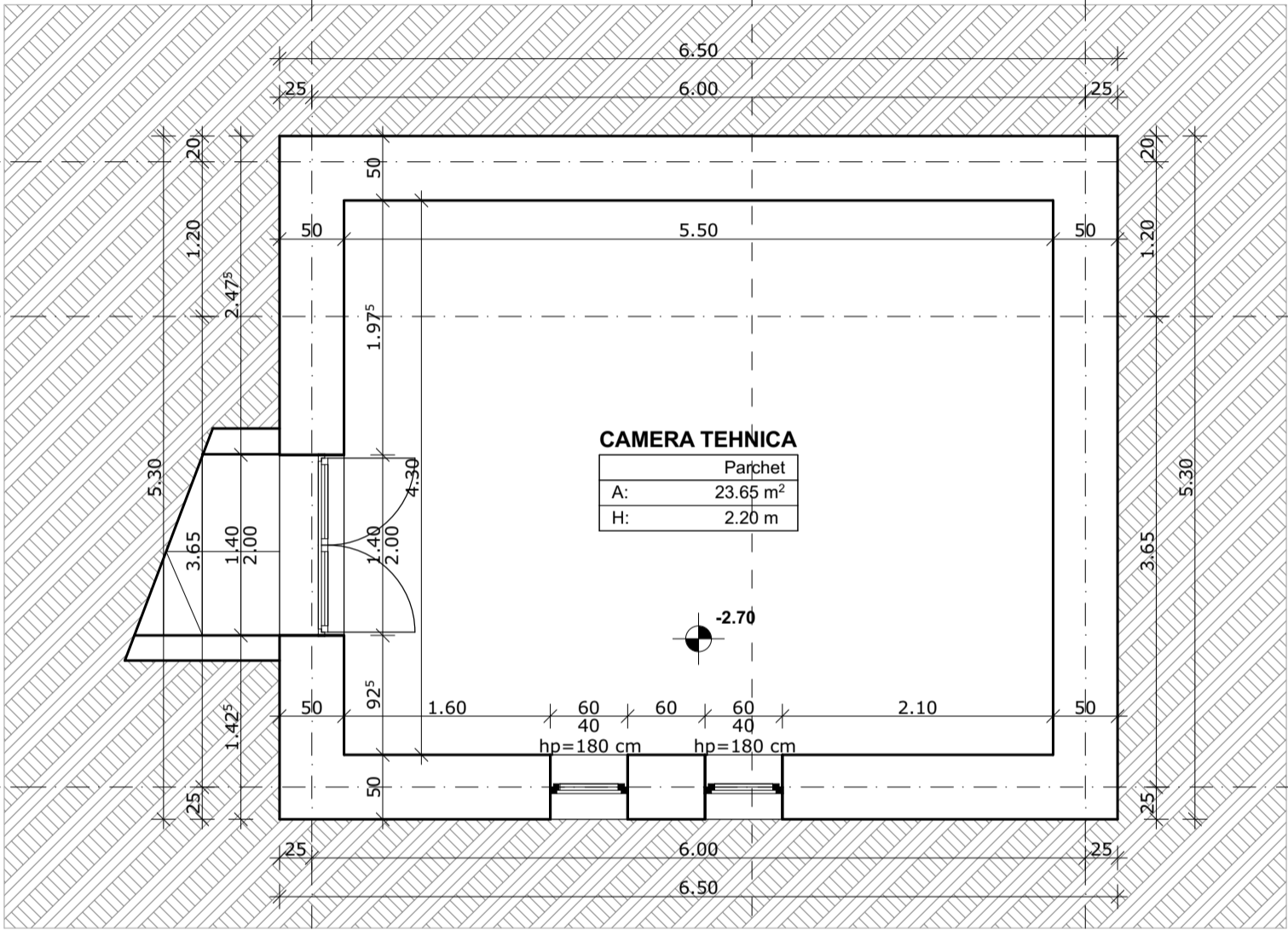

1

A

2

 <div>S.C. D&amp;A MAKEITSIMPLE S.R.L. Deva, Str. Alunului, nr. 9, Jud. Hunedoara CUI: 36051226; J20/528/2016</div>		 <div>SEKO ARHISTUDIO VISION SRL Timisoara str. Mures, nr. 54, ap. 2 Reg. Com. J35/3963/2017 C.U.I. RO38314698</div>		Beneficiar: <b>UAT COMUNA CRISCIOR, JUD. HUNEDOARA</b> Amplasament: <b>Loc. Criscior, Str. Monumentului, nr. 18 jud. Hunedoara, CF. nr. 62345</b>	Proiect nr.: <b>145/2023</b>
		Semnatura	Scara: <b>1:50, 1:1</b>	Titlu proiect: <b>REABILITAREA MODERATA A CLADIRILOR PUBLICE, CAMINUL CULTURAL CRISCIOR</b>	Faza: <b>P.Th.</b>
Sef proiect	<b>arh. Borza Sergiu</b>		Data: <b>05/2023</b>	Titlu plansa: <b>PLAN DEMISOL EXISTENT</b>	Plansa nr.: <b>A-03</b>
Proiectat	<b>arh. Borza Sergiu</b>				
Desenat	<b>arh. Borza Sergiu</b>				

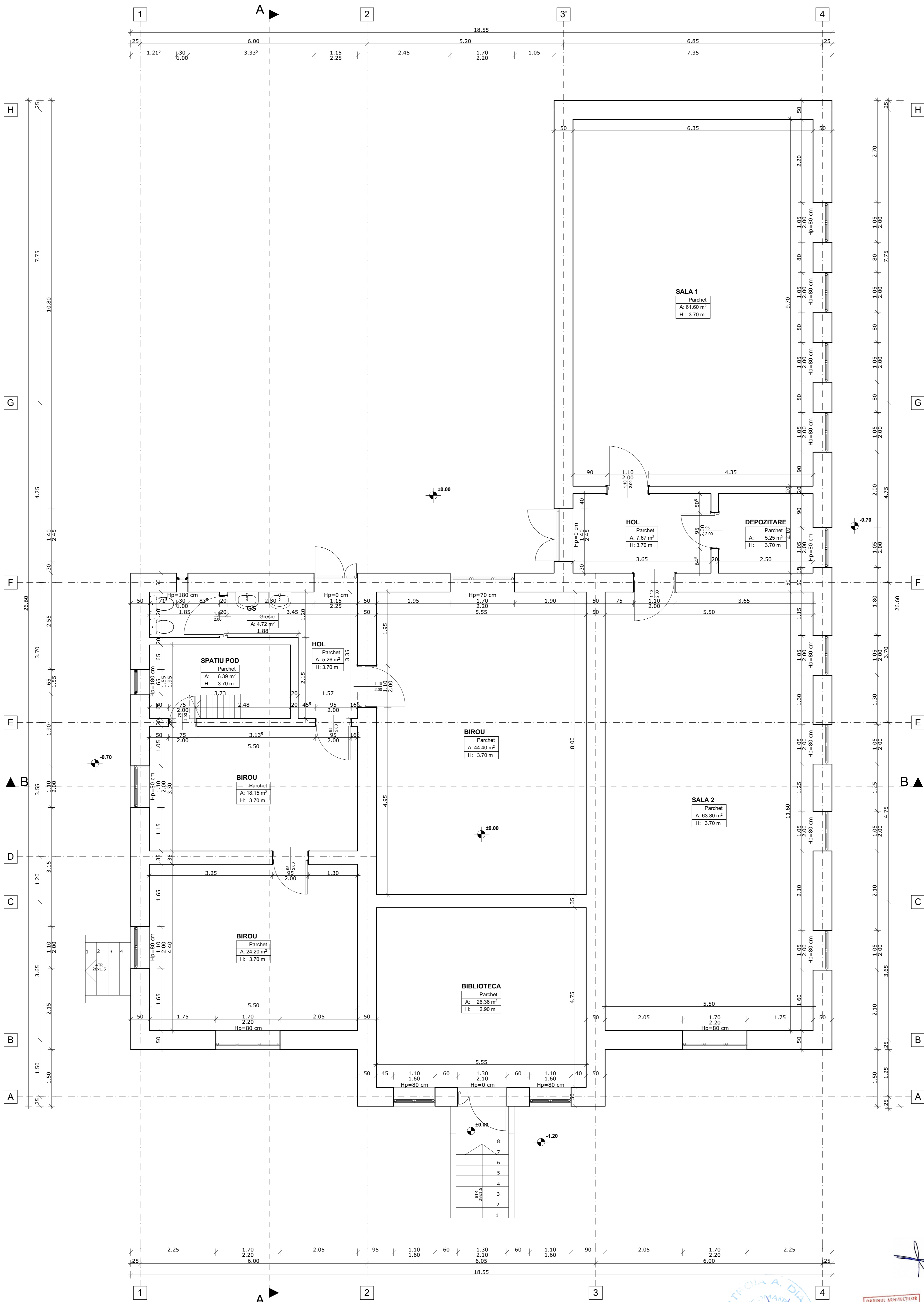

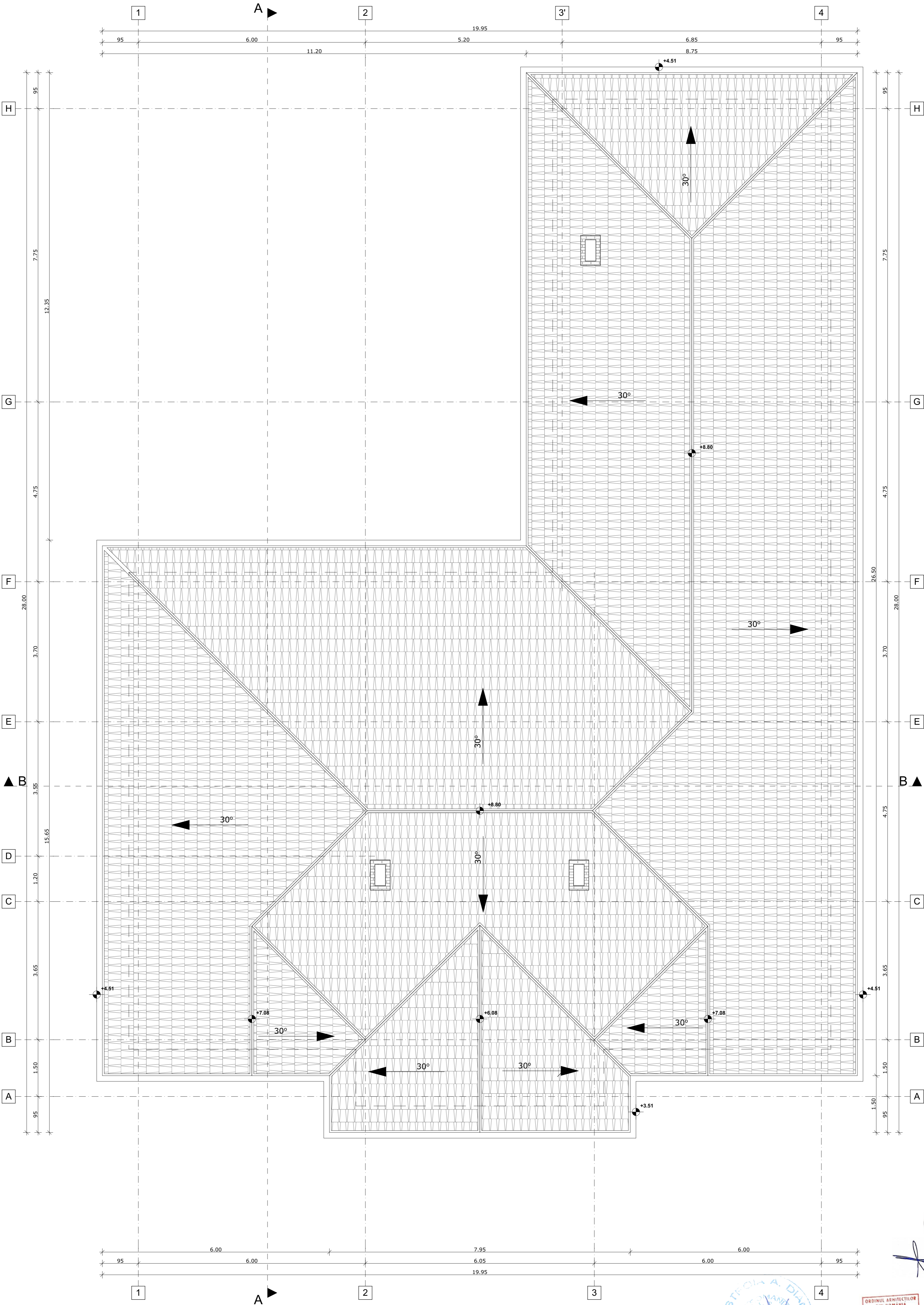

 <div>S.C. D&amp;A MAKEITSIMPLE S.R.L. Sediu: Str. Alexandru cel Bun, nr. 18 Cladrișor, Județul Hunedoara CUI: 38314699</div>		 <div>SEKO ARHISTUDIO VISION S.R.L. Sediu: Str. Alexandru cel Bun, nr. 18 Cladrișor, Județul Hunedoara CUI: 38314699</div>		<b>Beneficiar:</b> UAT COMUNA CRISCIOR, JUDEȚUL HUNEDOARA <b>Amplasament:</b> Loc. Crisior, Str. Monumentului, nr. 18, jud. Hunedoara, CF. nr. 62345		<b>Proiect nr.:</b> 145/2023
<b>Sf. proiect:</b> arh. Borza Sergiu		<b>Semnatura:</b> 		<b>Scara:</b> 1:50, 1:1		<b>Faza:</b> P.Th.
<b>Proiectat:</b> arh. Borza Sergiu		<b>Data:</b> 05/2023		<b>Titlu planșă:</b> PLAN PARTER EXISTENT		<b>Planșă nr.:</b> A-04
<b>Desenat:</b> arh. Borza Sergiu						



*[Handwritten signature]*

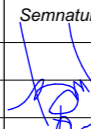

 <div>S.C. D&amp;A MAKEITSIMPLE S.R.L. Dez. Str. Alina, nr. 5, jud. Hunedoara CUI 100651226, J20/5000/2017</div>		 <div>SEKO ARHISTUDIO VISION S.R.L. Str. Alina, nr. 5A, jud. Hunedoara CUI 38314696, J20/5000/2017</div>		Beneficiar: <b>UAT COMUNA CRISCIOR, JUD. HUNEDOARA</b> Loc. Crisior, Str. Monumentului, nr. 18 jud. Hunedoara. CF. nr. 62345		Proiect nr.: <b>145/2023</b>
Sef proiect: <b>arh. Borza Sergiu</b>		Scara: <b>1:50, 1:1</b>		Titlu proiect: <b>REABILITAREA MODERATA A CLADIRILOR PUBLICE, CAMINUL CULTURAL CRISCIOR</b>		Faza: <b>P.Tb.</b>
Proiectat: <b>arh. Borza Sergiu</b>		Data: <b>05/2023</b>		Titlu planșă: <b>PLAN INVELITOARE EXISTENT</b>		Planșă nr.: <b>A-05</b>
Desenat: <b>arh. Borza Sergiu</b>						

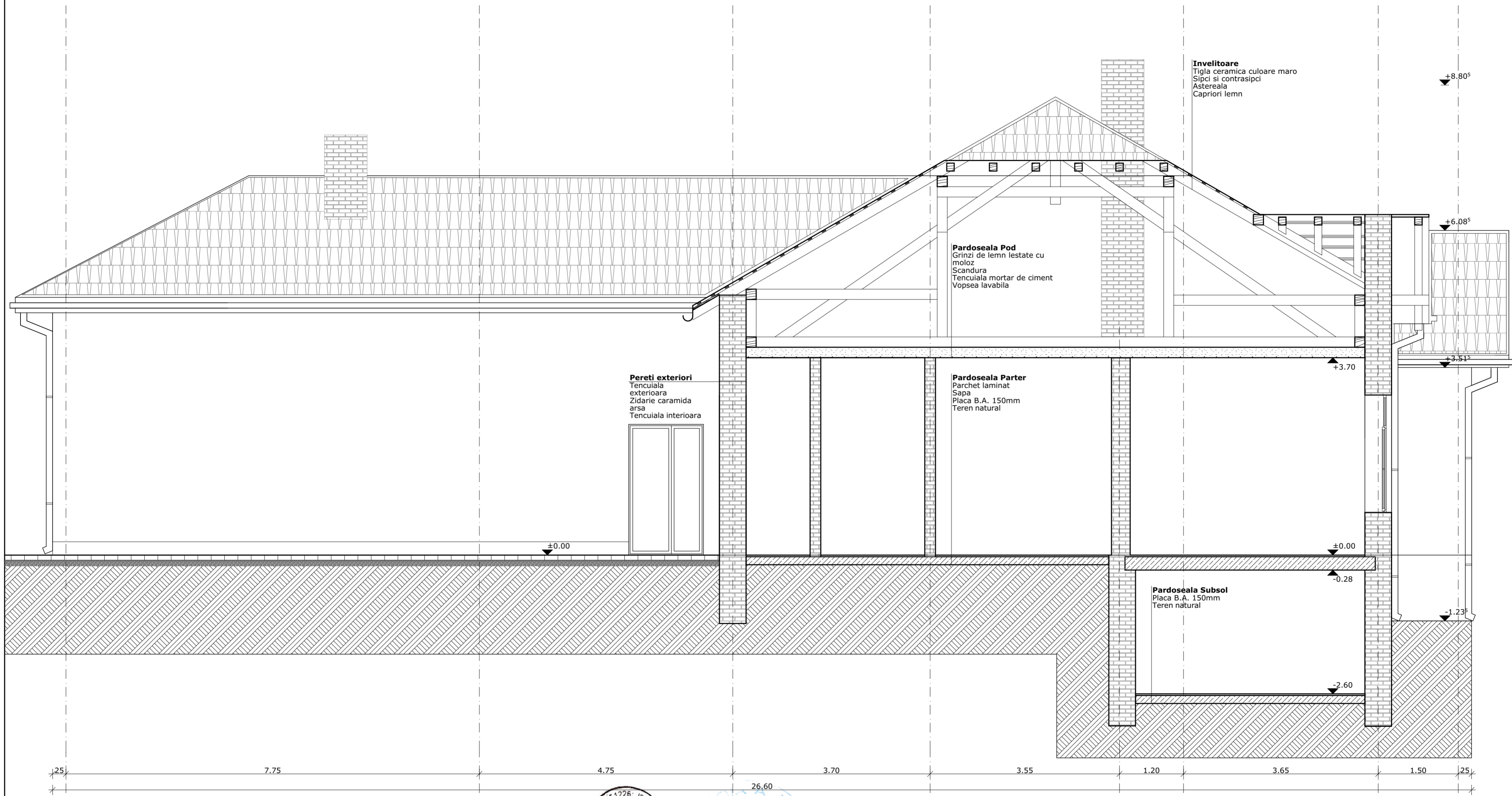

**Invelitoare**  
Tigla ceramica culoare maro  
Sipci si contrasipci  
Asterea  
Capriori lemn

+8.80<sup>s</sup>

+6.08<sup>s</sup>

+3.51<sup>s</sup>

-1.23<sup>s</sup>

**Pardoseala Pod**  
Grinzi de lemn lestate cu  
moloz  
Scandura  
Tencuiala mortar de ciment  
Vopsea lavabila

+3.70

**Pardoseala Parter**  
Parchet laminat  
Sapa  
Placa B.A. 150mm  
Teren natural

±0.00

-0.28

-2.60

**Pardoseala Subsol**  
Placa B.A. 150mm  
Teren natural

**Pereti exteriori**  
Tencuiala  
exterioara  
Zidarie caramida  
arsa  
Tencuiala interioara

±0.00

25 7.75 4.75 26.60 3.70 3.55 1.20 3.65 1.50 25

H G F E D C B A

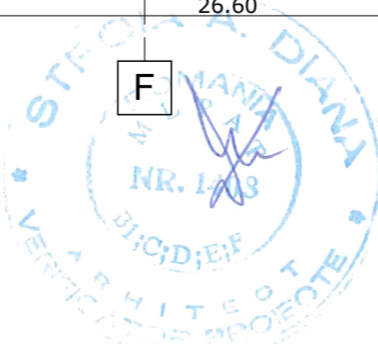

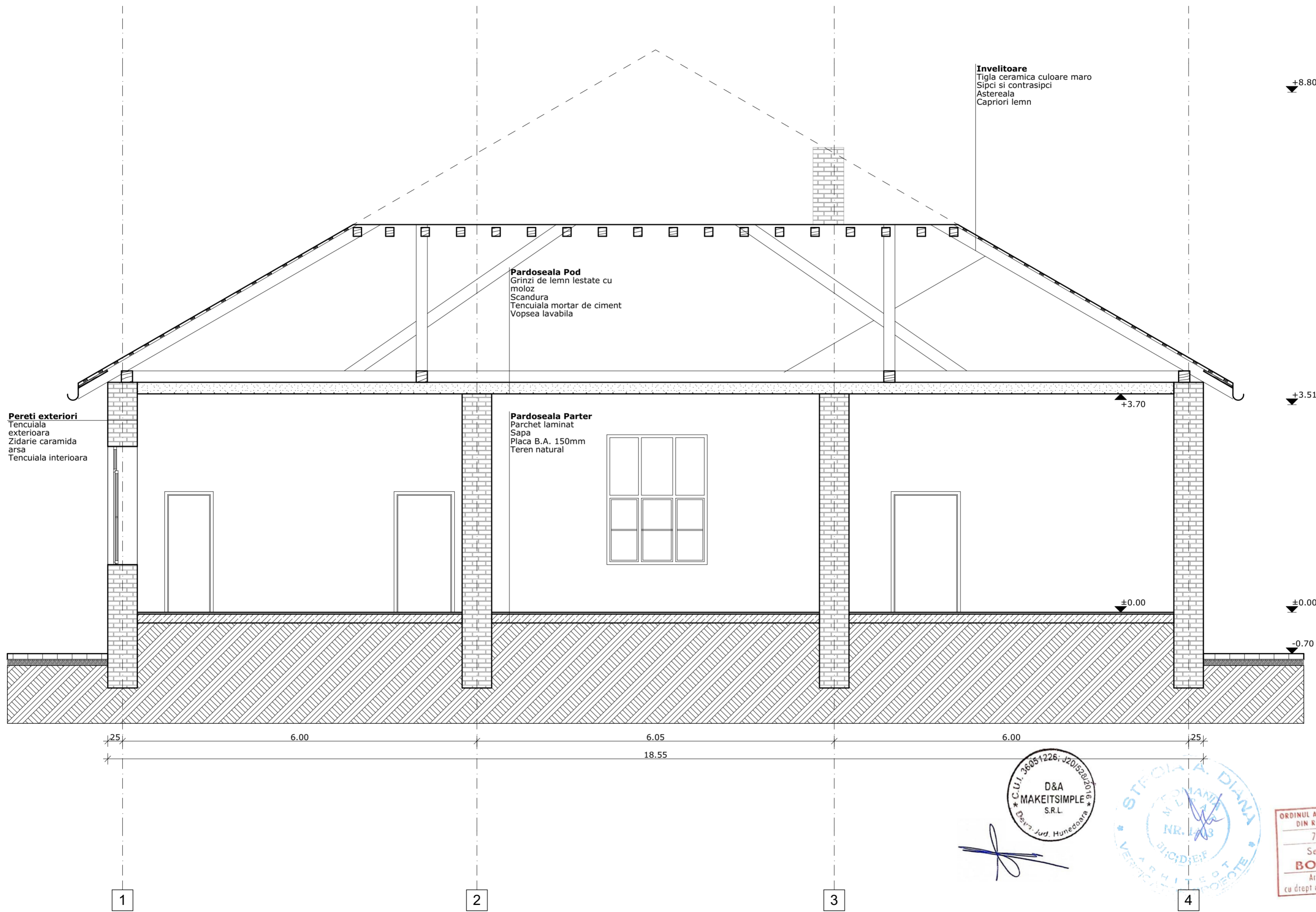

 <div>S.C. D&amp;A MAKEITSIMPLE S.R.L. Dava, Str. Alunului, nr. 3, jud. Hunedoara CUI: 36051226, J20/528/2016</div>		 <div>SEKO ARHISTUDIO VISION SRL Timisoara Str. Mures, nr. 54, ap. 2 Reg. Com. J20/528/2017 C.U.I. RO38314698</div>		Beneficiar:	UAT COMUNA CRISCIOR, JUD. HUNEDOARA	Proiect nr.:	145/2023
Semnatura		Scara:		Amplasament:	Loc. Criscior, Str. Monumentului, nr. 18 jud. Hunedoara, CF. nr. 62345	Faza:	P.Th.
Sef proiect		Data:		Titlu proiect:		Titlu plansa:	
Proiectat		05/2023		REABILITAREA MODERATA A CLADIRILOR PUBLICE, CAMINUL CULTURAL CRISCIOR		SECTIUNE A-A EXISTENT	
Desenat						Plansa nr:	
arh. Borza Sergiu						A-06	

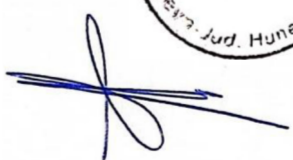

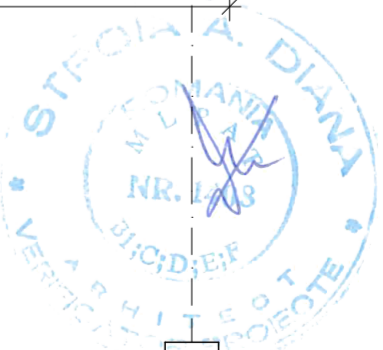







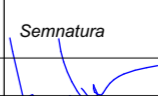
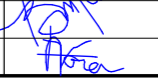

 <div>S.C. D&amp;A MAKEITSIMPLE S.R.L. Deva, Str. Alunului, nr. 3, jud. Hunedoara CUI: 26051226; J20/03/2016</div>		 <div>SEKO ARHISTUDIO VISION SRL Timisoara Str. Mures, nr. 54, ap. 2 Reg. Com. J48/26/3/2017 C.U.I. RO38314698</div>	Beneficiar: <b>UAT COMUNA CRISCIOR, JUD. HUNEDOARA</b> Amplasament: Loc. Criscior, Str. Monumentului, nr. 18 jud. Hunedoara, CF. nr. 62345	Proiect nr.: <b>145/2023</b>
Self proiect	arh. Borza Sergiu	Semnatura 	Scara: <b>1:50, 1:1</b>	Titlu proiect: <b>REABILITAREA MODERATA A CLADIRILOR PUBLICE, CAMINUL CULTURAL CRISCIOR</b>
Proiectat	arh. Borza Sergiu		Data: <b>05/2023</b>	Titlu plansa: <b>SECTIUNE B-B EXISTENT</b>
Desenat	arh. Borza Sergiu			Plansa nr.: <b>A-07</b>

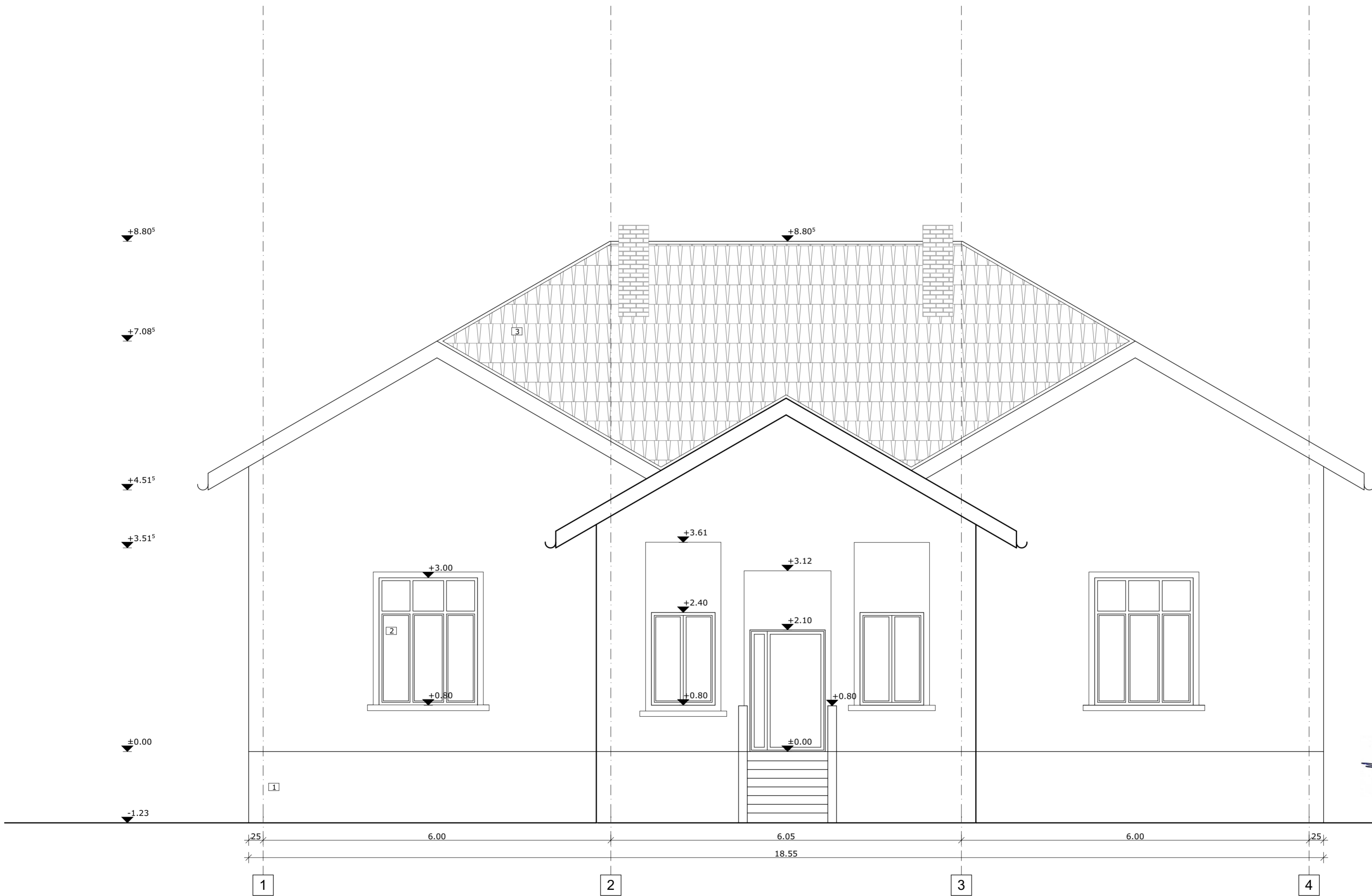

- 1 LAVABILA EXTERIOR PE TENCUIALA MORTAR DE CIMENT  
2 TAMPLARIE LEMN/PVC  
3 INVELITOARE DIN TIGLA CERAMICA

 <div>S.C. D&amp;A MAKEITSIMPLE S.R.L. Dera, Str. Alunului, nr. 3, jud. Hunedoara CUI: 36051226; J20/528/2016</div>		 <div>SEKO ARHISTUDIO VISION SRL Timisoara Str. Mures, nr. 54, ap. 2 Reg. Com. J20/528/2017 C.U.I. RO38314698</div>	Beneficiar: UAT COMUNA CRISCIOR, JUD. HUNEDOARA Amplasament: Loc. Criscior, Str. Monumentului, nr. 18 jud. Hunedoara, CF. nr. 62345	Proiect nr.: 145/2023
Sef proiect	arh. Borza Sergiu	Semnatura	Scara: 1:50, 1:1	Titlu proiect: REABILITAREA MODERATA A CLADIRILOR PUBLICE, CAMINUL CULTURAL CRISCIOR
Proiectat	arh. Borza Sergiu	Data: 05/2023	Titlu plansa: FATADA PRINCIPALA EXISTENT	Faza: P.Th.
Desenat	arh. Borza Sergiu			Plansa nr: A-08

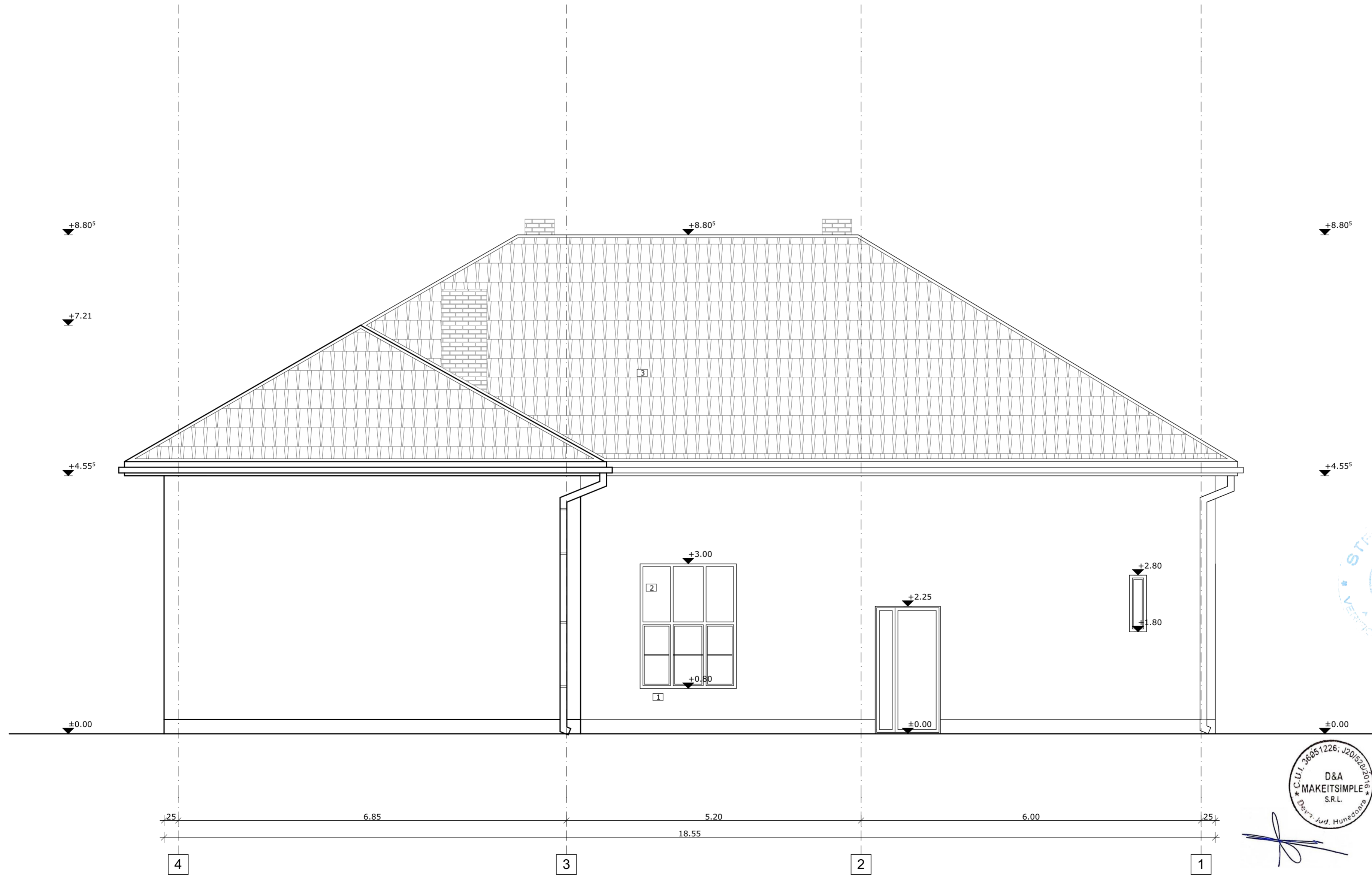

- [1] LAVABILA EXTERIOR PE TENCUIALA MORTAR DE CIMENT  
[2] TAMPLARIE LEMN/PVC  
[3] INVELITOARE DIN TIGLA CERAMICA

 <div>S.C. D&amp;A MAKEITSIMPLE S.R.L. Dere, Str. Alunului, nr. 3, jud. Hunedoara CUI: 36051226; J20/528/2016</div>		 <div>SEKO ARHISTUDIO VISION SRL Timisoara Str. Mures, nr. 54, ap. 2 Reg. Com. J20/528/2017 C.U.I. RO38314698</div>		Beneficiar:	UAT COMUNA CRISCIOR, JUD. HUNEDOARA	Proiect nr.:	145/2023
Sef proiect		Semnatura		Amplasament:	Loc. Criscior, Str. Monumentului, nr. 18 jud. Hunedoara, CF. nr. 62345	Faza:	P.Th.
Proiectat		Data:		Titlu proiect:		REABILITAREA MODERATA A CLADIRILOR PUBLICE, CAMINUL CULTURAL CRISCIOR	
Desenat		05/2023		Titlu plansa:		FATADA POSTERIOARA EXISTENT	
arh. Borza Sergiu		arh. Borza Sergiu		arh. Borza Sergiu		Plansa nr.: A-09	

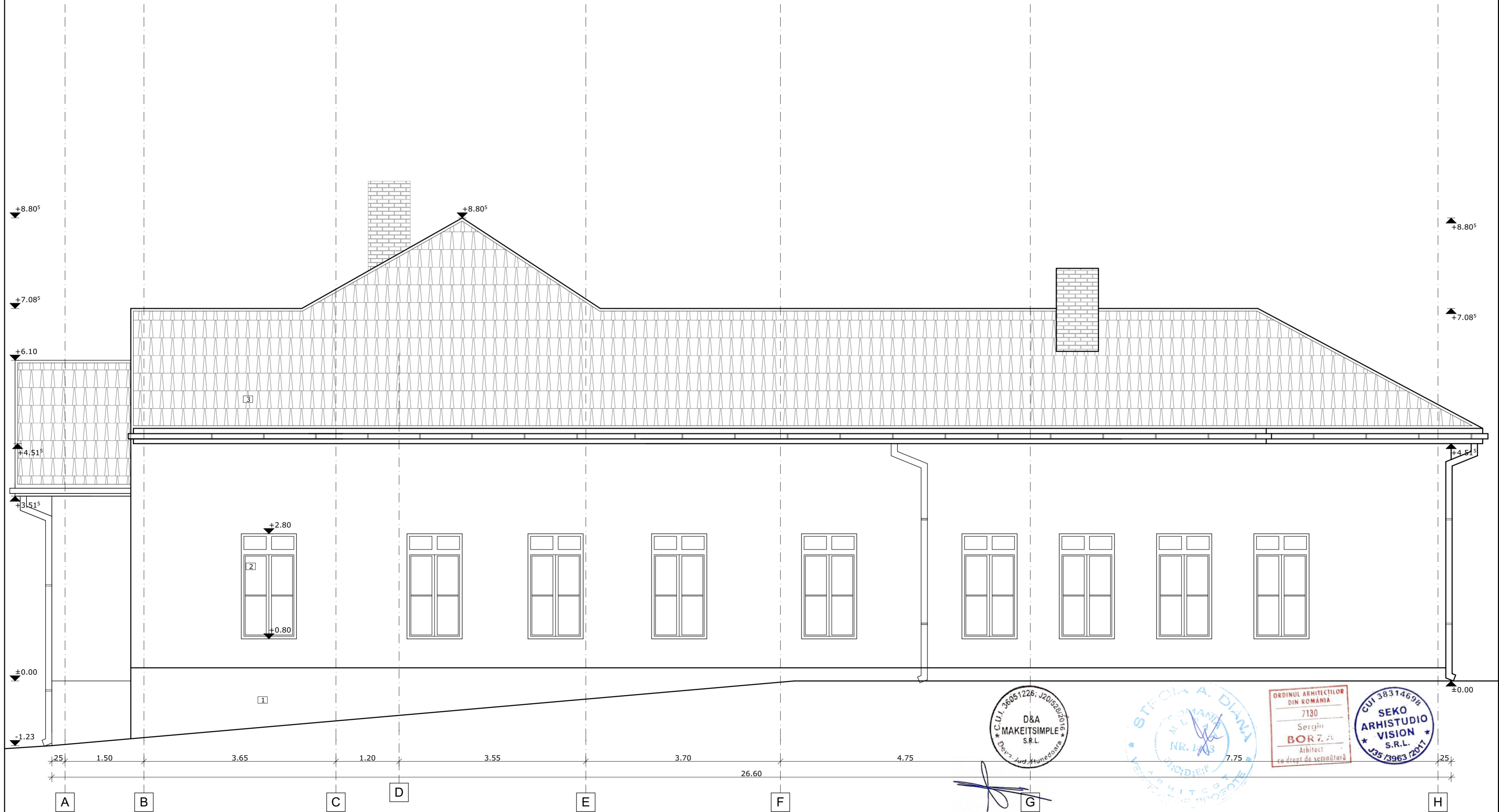

- [1] LAVABILA EXTERIOR PE TENCUIALA MORTAR DE CIMENT  
[2] TAMPLARIE LEMN/PVC  
[3] INVELITOARE DIN TIGLA CERAMICA

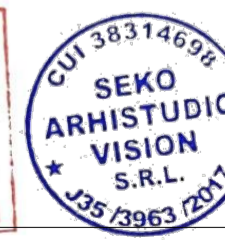
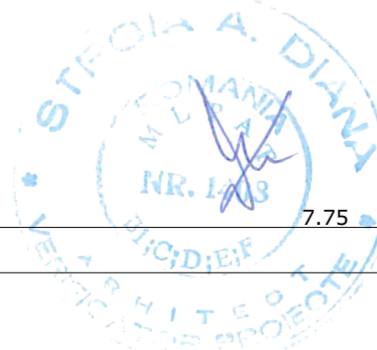

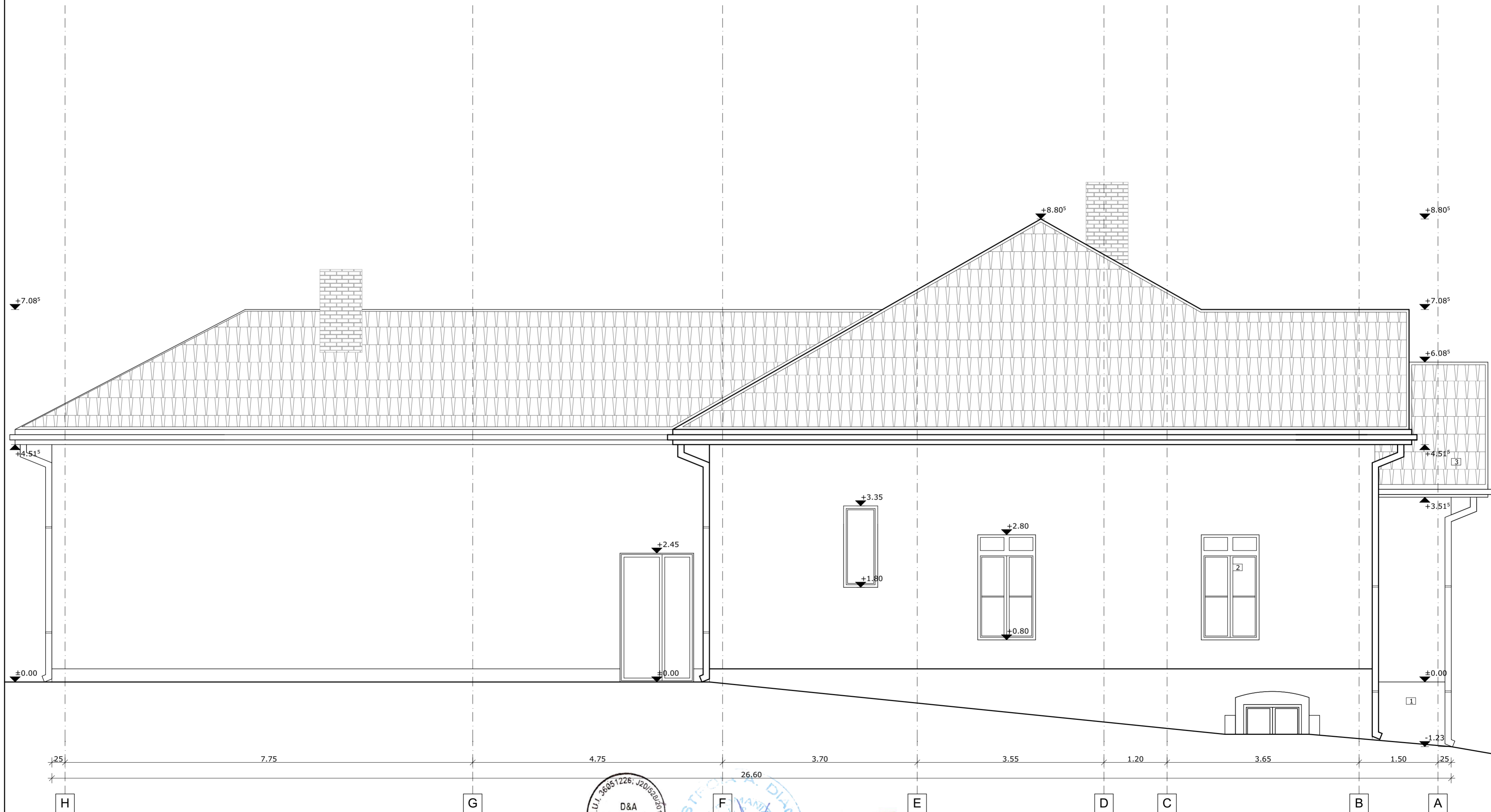

	S.C. D&A MAKEITSIMPLE S.R.L. Deza, Str. Alunului, nr. 3, jud. Hunedoara CUI: 36051226; J20/528/2016		SEKO ARHISTUDIO VISION SRL Timisoara Str. Mures, nr. 54, ap. 2 Reg. Com. J35/3963/2017 C.U.I. RO38314698	Beneficiar: UAT COMUNA CRISCIOR, JUD. HUNEDOARA Amplasament: Loc. Criscior, Str. Monumentului, nr. 18 jud. Hunedoara, CF. nr. 62345	Proiect nr.: 145/2023
		Semnatura	Scara: 1:50, 1:1	Titlu proiect: REABILITAREA MODERATA A CLADIRILOR PUBLICE, CAMINUL CULTURAL CRISCIOR	Faza: P.Th.
Sef proiect	arh. Borza Sergiu				
Proiectat	arh. Borza Sergiu		Data: 05/2023	Titlu plansa: FATADA LATERALA DREAPTA EXISTENTA	Plansa nr: A-10
Desenat	arh. Borza Sergiu				

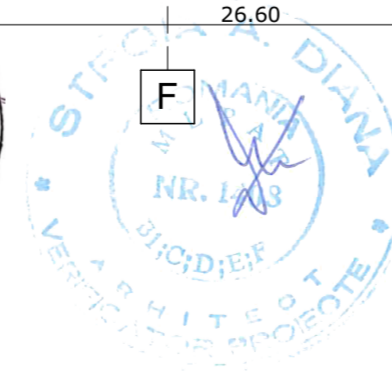

- 1 LAVABILA EXTERIOR PE TENCUIALA MORTAR DE CIMENT  
2 TAMPLARIE LEMN/PVC  
3 INVELITOARE DIN TIGLA CERAMICA



 <div>S.C. D&amp;A MAKEITSIMPLE S.R.L. Dera, Str. Alunului, nr. 3, jud. Hunedoara CUI: 36051226; J20/528/2016</div>		 <div>SEKO ARHISTUDIO VISION SRL Timisoara Str. Mures, nr. 54, ap. 2 Reg. Com. J35/3963/2011 C.U.I. RO38314698</div>	Beneficiar: <b>UAT COMUNA CRISCIOR, JUD. HUNEDOARA</b> Amplasament: Loc. Criscior, Str. Monumentului, nr. 18 jud. Hunedoara, CF. nr. 62345	Proiect nr.: <b>145/2023</b>
Self proiectat		arh. Borza Sergiu	Scara: <b>1:50, 1:1</b>	Faza: <b>P.Th.</b>
Proiectat		arh. Borza Sergiu	Date: <b>05/2023</b>	Titlu planşa: <b>REABILITAREA MODERATA A CLADIRILOR PUBLICE, CAMINUL CULTURAL CRISCIOR</b>
Desenat		arh. Borza Sergiu		Plansa nr.: <b>A-11</b>
				Titlu proiect: <b>FATADA LATERALA STANGA EXISTENT</b>

E

▲ B

D

C

B

A

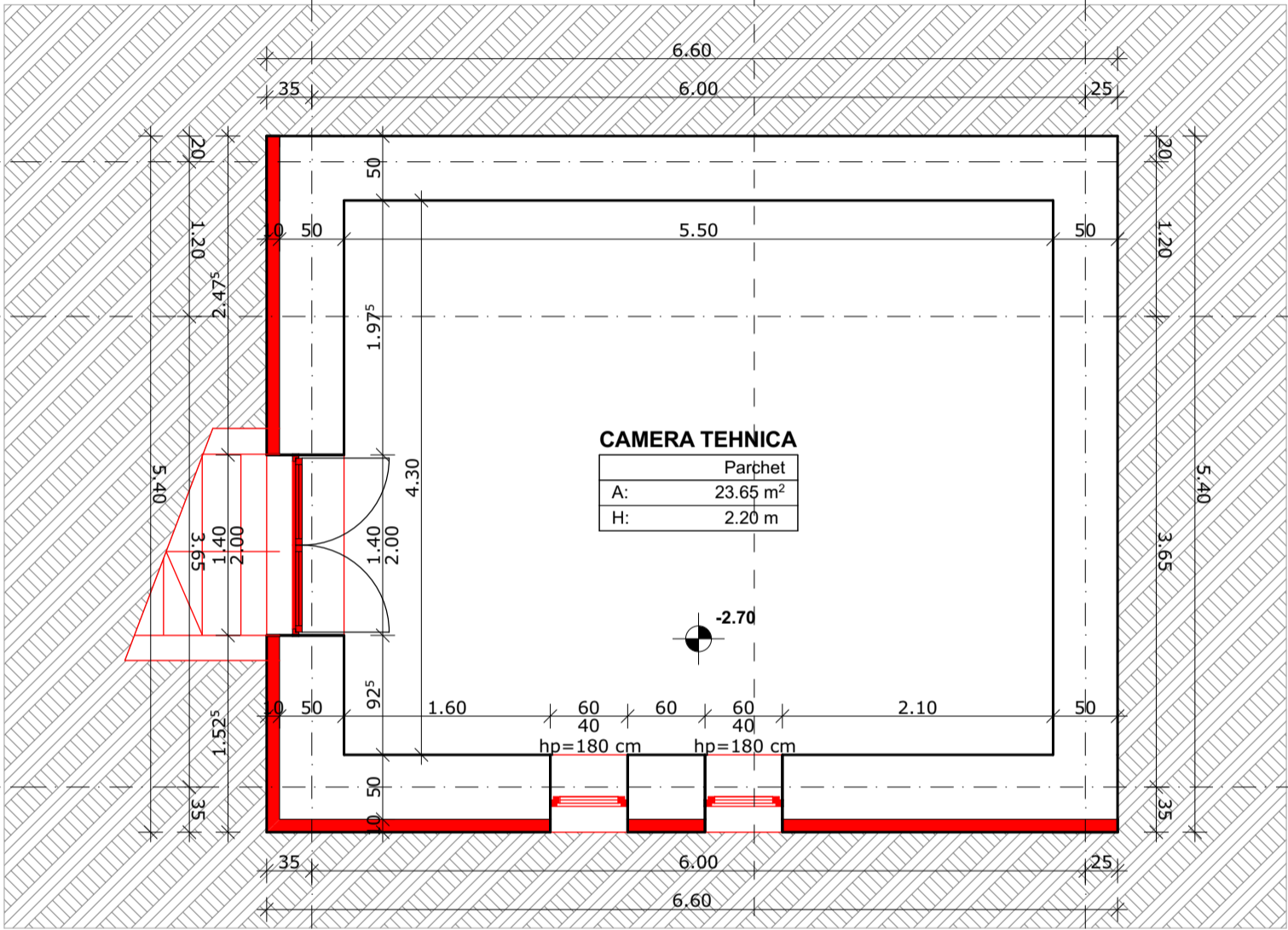

1

A

2

Elemente propuse pentru desfiintare  
Elemente propuse pentru construire

 <div>S.C. D&amp;A MAKEITSIMPLE S.R.L. Deva, Str. Alunului, nr. 9, Jud. Hunedoara CUI: 36051226; J20/528/2016</div>		 <div>SEKO ARHISTUDIO VISION SRL Timisoara str. Mures, nr. 54, ap. 2 Reg. Com. J35/3963/2017 C.U.I. RO38314698</div>		Beneficiar: UAT COMUNA CRISCIOR, JUD. HUNEDOARA Amplasament: Loc. Criscior, Str. Monumentului, nr. 18 jud. Hunedoara, CF. nr. 62345	Proiect nr.: 145/2023
Sef proiect	arh. Borza Sergiu	Semnatura	Scara: 1:50, 1:1	Titlu proiect: REABILITAREA MODERATA A CLADIRILOR PUBLICE, CAMINUL CULTURAL CRISCIOR	Faza: P.Th.
Proiectat	arh. Borza Sergiu		Data: 05/2023	Titlu plansa: PLAN DEMISOL MODIFICATOR	Plansa nr: A-12
Desenat	arh. Borza Sergiu				

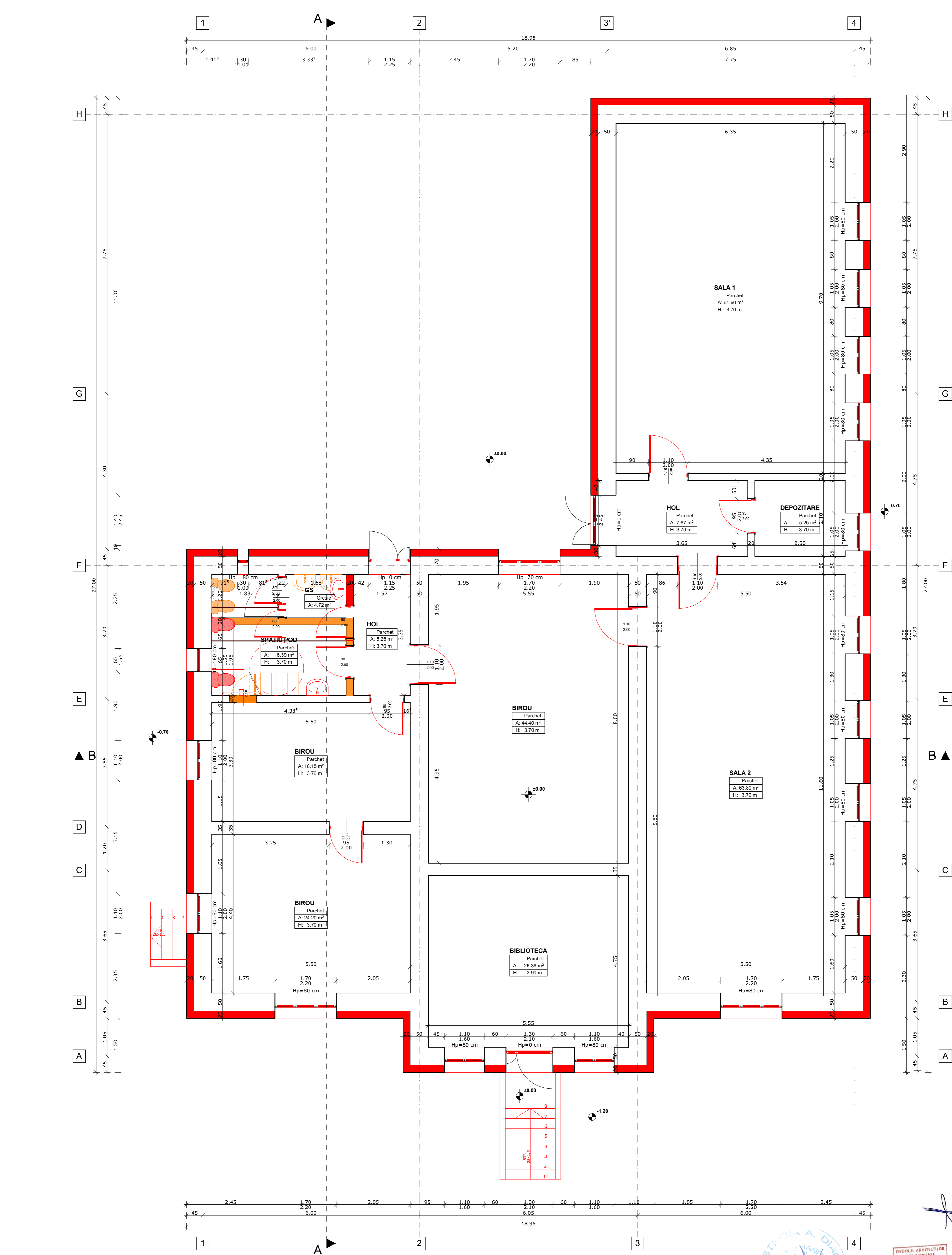

Elemente propuse pentru desfiintare

Elemente propuse pentru construire

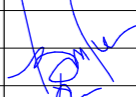
 <div>S.C. D&amp;A MAKEITSIMPLE S.R.L. Sediu: Str. Alexandru cel Bun, nr. 10, etaj 2 Hunedoara, Jud. Hunedoara CUI: 38314699</div>		 <div>SEKO ARHISTUDIO VISION S.R.L. Sediu: Str. Alexandru cel Bun, nr. 10, etaj 2 Hunedoara, Jud. Hunedoara CUI: 38314699</div>		<div>Beneficiar: <b>UAT COMUNA CRISCIOR, JUD. HUNEDOARA</b> Loc. Crisior, Str. Monumentului, nr. 18, jud. Hunedoara, CF. nr. 62345</div>		Proiect nr.: <b>145/2023</b>
Sef proiect: <b>arh. Borza Sergiu</b>		Scara: <b>1:50, 1:1</b>		Titlu proiect: <b>REABILITAREA MODERNATA A CLADIRILOR PUBLICE, CAMINUL CULTURAL CRISCIOR</b>		Faza: <b>P.Tb.</b>
Proiectat: <b>arh. Borza Sergiu</b>		Data: <b>05/2023</b>		Titlu planșă: <b>PLAN PARTER MODIFICATOR</b>		Planșă nr.: <b>A-13</b>
Desenat: <b>arh. Borza Sergiu</b>		Semnatura: 		ORDINUL ARHITECTILOR DIN ROMANIA 7130 Sergiu BORZA Arhitect cu drept de semnătură		

Elemente propuse pentru desfiintare

Elemente propuse pentru construire

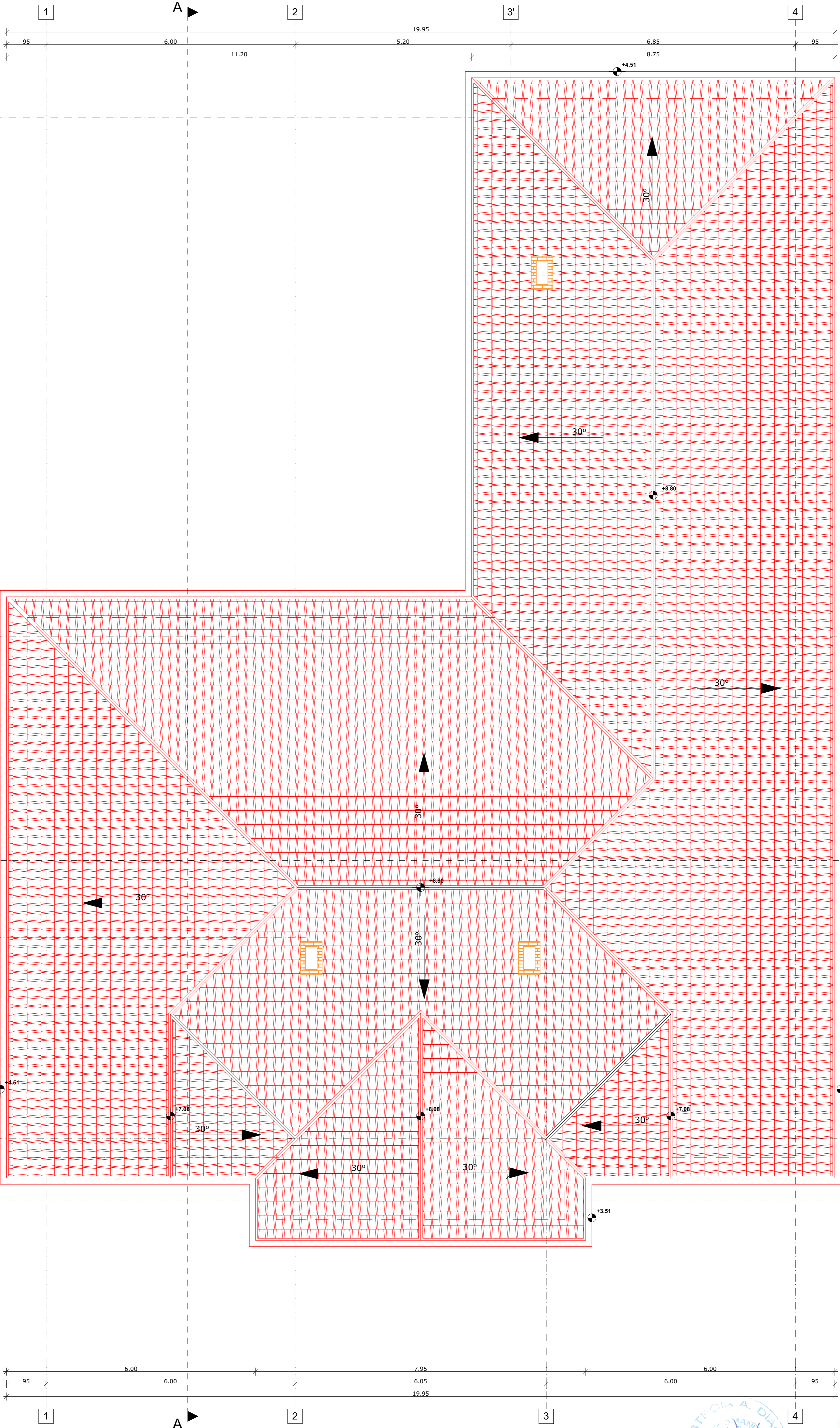

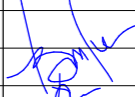
 <b>S.C. D&amp;A MAKEITSIMPLE S.R.L.</b> Des. Str. Alexandru M. B. 10 CUI 10051226, J20/50500/2017		 <b>SEKO ARHISTUDIO VISION S.R.L.</b> Str. Mama, nr. 24, et. 2 Rm. Tim. J20/50500/2017 CUI 139637201		Beneficiar: <b>UAT COMUNA CRISCIOR, JUD. HUNEDOARA</b> Loc. Crisior, Str. Monumentului, nr. 18 jud. Hunedoara. CF. nr. 62345		Proiect nr.: <b>145/2023</b>
Sef proiect: <b>arh. Borza Sergiu</b>		Scara: <b>1:50, 1:1</b>		Titlu proiect: <b>REABILITAREA MODERATA A CLADIRILOR PUBLICE, CAMINUL CULTURAL CRISCIOR</b>		Faza: <b>P.Tb.</b>
Proiectat: <b>arh. Borza Sergiu</b>		Data: <b>05/2023</b>		Titlu planșă: <b>PLAN INVELTOARE MODIFICATOR</b>		Planșă nr.: <b>A-14</b>
Desenat: <b>arh. Borza Sergiu</b>		Semnatura: 				

E

▲ B

D

C

B

A

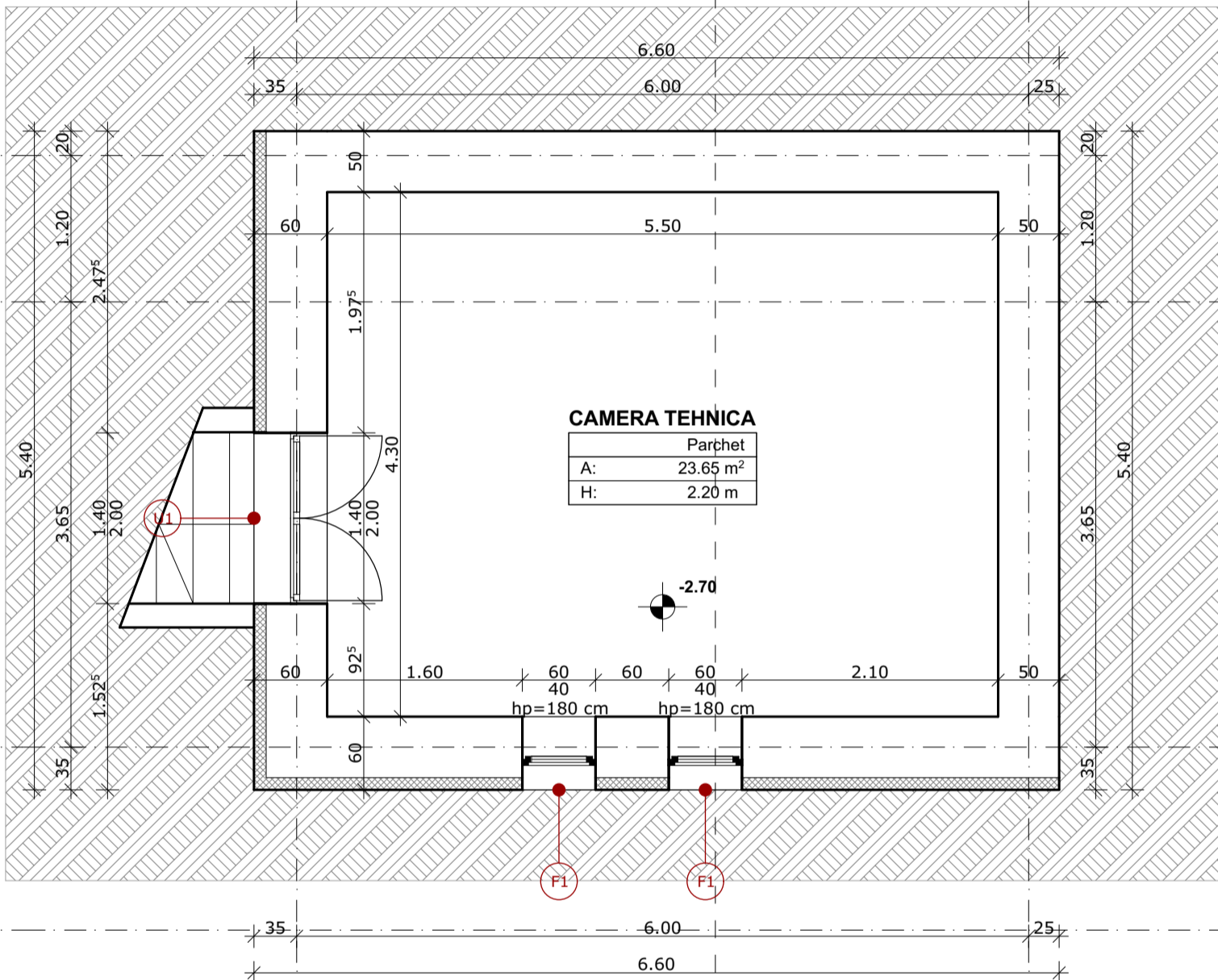

1

A

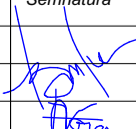

2

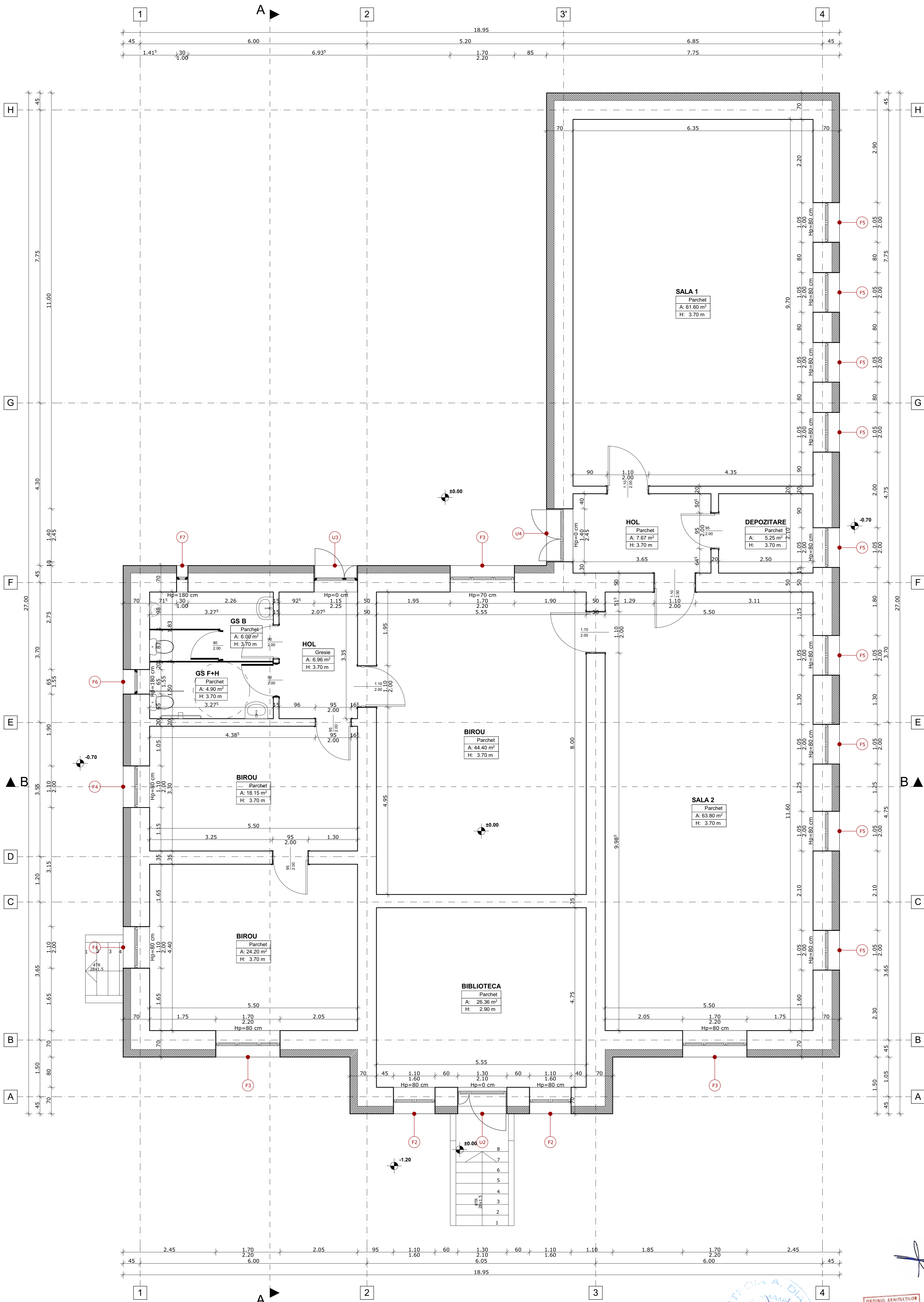
 <div>S.C. D&amp;A MAKEITSIMPLE S.R.L. Deva, Str. Alunului, nr. 9, Jud. Hunedoara CUI: 36051226; J20/528/2016</div>		 <div>SEKO ARHISTUDIO VISION SRL Timisoara str. Mures, nr. 54, ap. 2 Reg. Com. J35/3963/2017 C.U.I. RO38314698</div>		Beneficiar: UAT COMUNA CRISCIOR, JUD. HUNEDOARA Amplasament: Loc. Criscior, Str. Monumentului, nr. 18 jud. Hunedoara, CF. nr. 62345	Proiect nr.: 145/2023
		Semnatura	Scara: 1:50, 1:1	Titlu proiect: REABILITAREA MODERATA A CLADIRILOR PUBLICE, CAMINUL CULTURAL CRISCIOR	Faza: P.Th.
Sef proiect	arh. Borza Sergiu		Data: 05/2023	Titlu plansa: PLAN DEMISOL PROPUS	Plansa nr.: A-15
Proiectat	arh. Borza Sergiu				
Desenat	arh. Borza Sergiu				



Handwritten signature and date 05/2023.



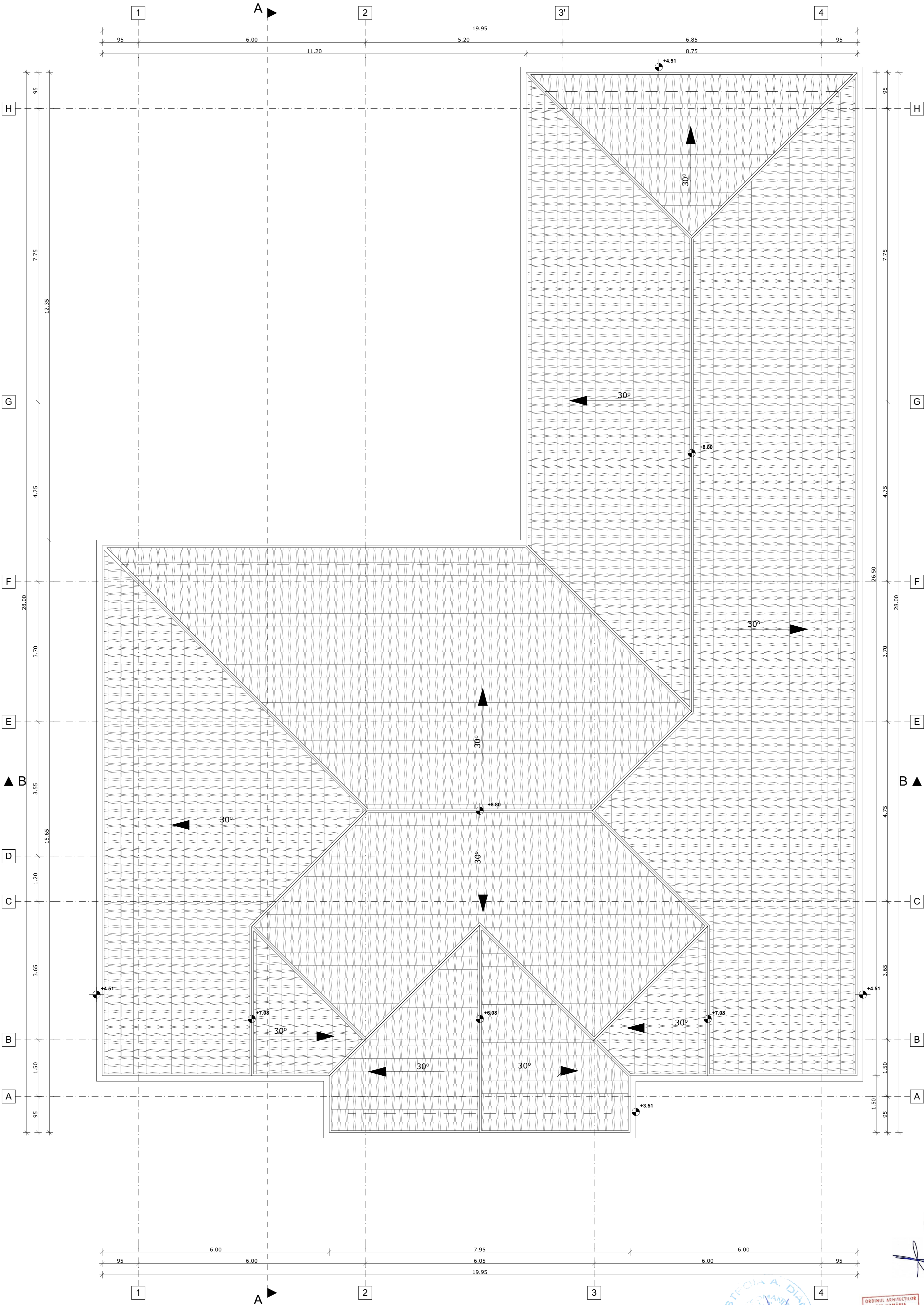

 <div>S.C. D&amp;A MAKEITSIMPLE S.R.L. Sediu: Str. Alina, nr. 5, jud. Hunedoara CUI 100651226, J20500000</div>		 <div>SEKO ARHISTUDIO VISION S.R.L. Sediu: Str. Alina, nr. 5, jud. Hunedoara CUI 38314696, J20500000</div>		Beneficiar: <b>UAT COMUNA CRISCIOR, JUD. HUNEDOARA</b> Amplasament: Loc. Crisior, Str. Monumentului, nr. 18 jud. Hunedoara, CF. nr. 62345		Proiect nr.: <b>145/2023</b>
Sf proiect: <b>arh. Borza Sergiu</b>		Scara: <b>1:50, 1:1</b>		Titlu proiect: <b>REABILITAREA MODERATA A CLADIRILOR PUBLICE, CAMINUL CULTURAL CRISCIOR</b>		Faza: <b>P.Th.</b>
Desenat: <b>arh. Borza Sergiu</b>		Data: <b>05/2023</b>		Titlu plansa: <b>PLAN PARTER PROPUS</b>		Plansa nr.: <b>A-16</b>



*[Handwritten signature]*



 <div>S.C. D&amp;A MAKEITSIMPLE S.R.L. Dez. Str. Alina, nr. 5, jud. Hunedoara CUI 100651226, J20/5000/2017</div>		 <div>SECOP ARHISTUDIO VISION S.R.L. Str. Alina, nr. 5, jud. Hunedoara CUI 139637201, J20/5000/2017</div>		Beneficiar: <b>UAT COMUNA CRISCIOR, JUDE. HUNEDOARA</b> Loc. Crisior, Str. Monumentului, nr. 18 jud. Hunedoara. CF. nr. 62345		Proiect nr.: <b>145/2023</b>
Sef proiect: <b>arh. Borza Sergiu</b>		Scara: <b>1:50, 1:1</b>		Titlu proiect: <b>REABILITAREA MODERATA A CLADIRILOR PUBLICE, CAMINUL CULTURAL CRISCIOR</b>		Faza: <b>P.Tb.</b>
Proiectat: <b>arh. Borza Sergiu</b>		Data: <b>05/2023</b>		Titlu planșă: <b>PLAN INVELITOARE PROPUS</b>		Planșă nr.: <b>A-17</b>
Desenat: <b>arh. Borza Sergiu</b>						

- 1

**Pardoseala Interioara**  
Gresie  
Adeziv -2mm  
Sapa  
Placa B.A.  
Teren natural
- 2

**Pardoseala Exterioara**  
Gresie antiderapanta  
Adeziv  
Sapa de egalizare  
Placa Beton  
Balast compactat  
Teren natural
- 3

**Pardoseala Pod**  
Vata minerala bazaltica lestata 300mm  
Grinzi de lemn ecarisate si ignifugate lestate cu moloz  
Scandura  
Tencuiala de mortar de ciment  
Tavan suspendat gipscarton
- 4

**Invelitoare**  
Tigla ceramica culoare maro  
Sipci  
Capriori lemn ecarisat si ignifugat
- 5

**Pereti exteriori**  
Tencuiala exterioara decorativa silconica culoare bej  
Termoizolatie vata bazaltica placi dure pentru fatada grosimea 200mm  
Tencuiala din mortar de ciment 10-50mm  
Zidarie caramida arsa 50cm  
Tencuiala din mortar de ciment 10-50mm  
Glet fin de interior 3mm  
Vopsea lavabila culoare alba
- 6

**Soclu**  
Membrana trampoane pentru protectia termoizolatiei  
Hidroizolatie la rece / masa de spaclu  
Termoizolatie polistiren extrudat cu adeziv bituminosgrosimea 100mm  
Tencuiala din mortar de ciment 10-50mm  
Fundatie zidarie caramida  
Tencuiala din mortar de ciment 10-50mm  
Glet fin de interior 3 mm  
Vopsea lavabila culoare alba
- 7

**Trotuar de protectie**  
Strat de nisip  
Strat de ruperea capilaritatii pietris  
Umplutura de pamant compactat cea. 450mm

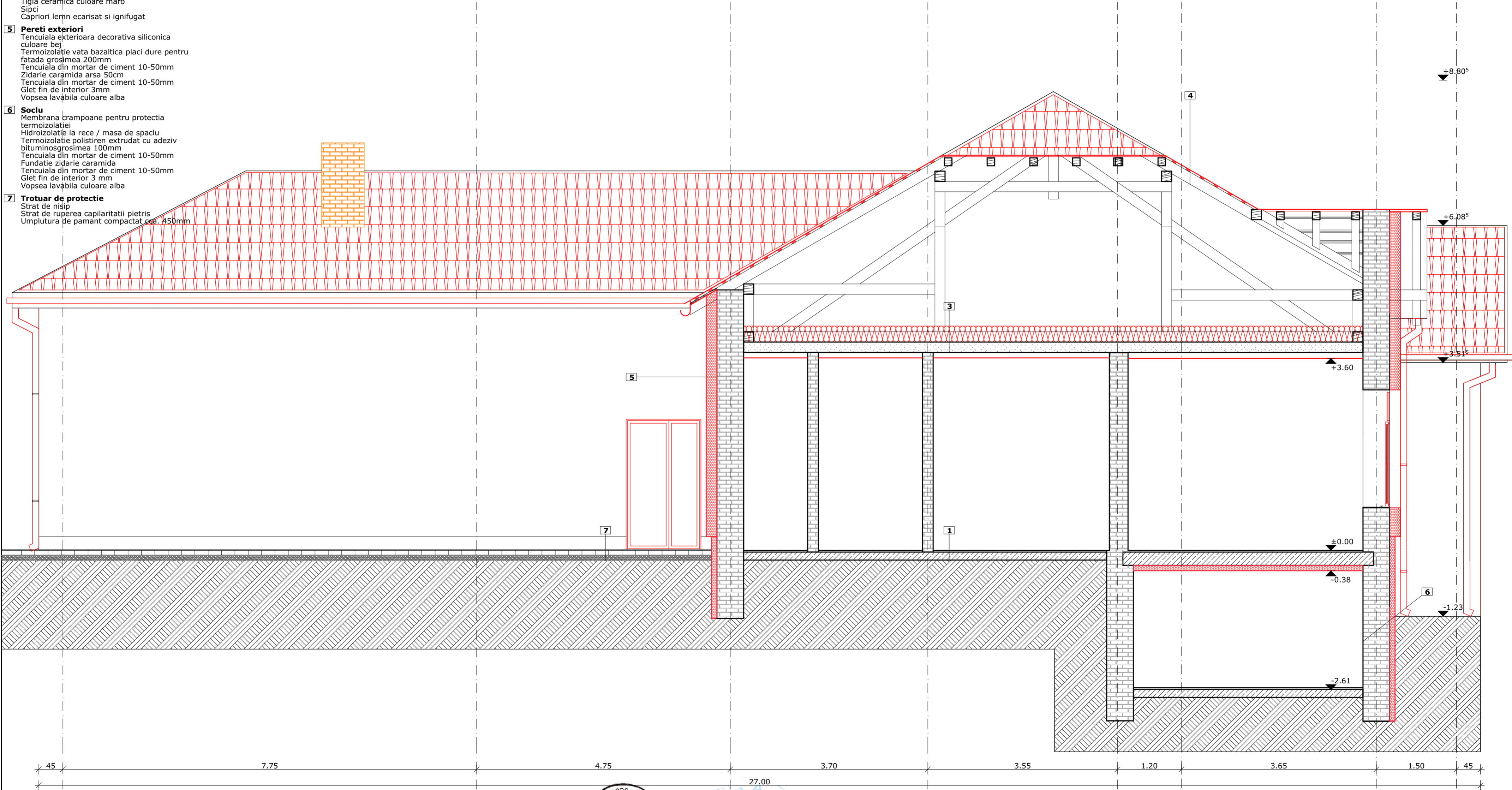

45

7.75

4.75

27.00

3.70

3.55

1.20

3.65

1.50

45

H

G

F

E

D

C

B

A

D&A

MAKEITSIMPLE

S.R.L.

CUI: 26051226 / J205382019

Dava Jud. Hunedoara

7130

Sergiu

BORZA

Arhitect

cu drept de semnatura

SEKO

ARHISTUDIO

VISION

S.R.L.

CUI: 38314698 / J3513963/2017

S.C. D&A MAKEITSIMPLE S.R.L.

Dava, Str. Alunului, nr. 3, jud. Hunedoara

CUI: 26051226 / J205382019

SEKO ARHISTUDIO VISION SRL

Timisoara

Str. Mures, nr. 54, ap. 2

Reg. Com. J205382017

CUI: RO38314698

Beneficiar:

UAT COMUNA CRISCIOR, JUD. HUNEDOARA

Amplasament:

Loc. Criscior, Str. Monumentului, nr. 18 jud. Hunedoara, CF. nr. 62345

Titlu proiect:

REABILITAREA MODERATA A CLADIRILOR PUBLICE, CAMINUL CULTURAL CRISCIOR

Titlu plansa:

SECTIUNE A-A PROPUS

Proiect nr.:

145/2023

Faza:

P.Th.

Plansa nr.:

A-18

Scara:

1:50, 1:1

Data:

05/2023

Elemente propuse pentru desfiintare

Elemente propuse pentru construire

- 1

**Pardoseala Interioara**  
Gresie  
Adeziv -2mm  
Sapa  
Placa B.A.  
Teren natural
- 2

**Pardoseala Exterioara**  
Gresie antiderapanta  
Adeziv  
Sapa de egalizare  
Placa Beton  
Balast compactat  
Teren natural
- 3

**Pardoseala Pod**  
Vata minerala bazaltica lestata 300mm  
Grinzi de lemn ecarisate si ignifugate lestate cu moloz  
Scandura  
Tencuiala de mortar de ciment  
Tavan suspendat gipscarton
- 4

**Invelitoare**  
Tigla ceramica culoare maro  
Sipci  
Capriori lemn ecarisat si ignifugat
- 5

**Pereti exteriori**  
Tencuiala exterioara decorativa siliconica culoare bej  
Termoizolatie vata bazaltica placi dure pentru fatada grosimea 200mm  
Tencuiala din mortar de ciment 10-50mm  
Zidarie caramida arsa 50cm  
Tencuiala din mortar de ciment 10-50mm  
Glet fin de interior 3mm  
Vopsea lavabila culoare alba
- 6

**Soclu**  
Membrana crampoane pentru protectia termoizolatiei  
Hidroizolatie la rece / masa de spaclu  
Termoizolatie polistiren extrudat cu adeziv bituminosgrosimea 100mm  
Tencuiala din mortar de ciment 10-50mm  
Fundatie zidarie caramida  
Tencuiala din mortar de ciment 10-50mm  
Glet fin de interior 3 mm  
Vopsea lavabila culoare alba
- 7

**Trotuar de protectie**  
Strat de nisip  
Strat de ruperea capilaritatii pietris  
Umplutura de pamant compactat cca. 450mm

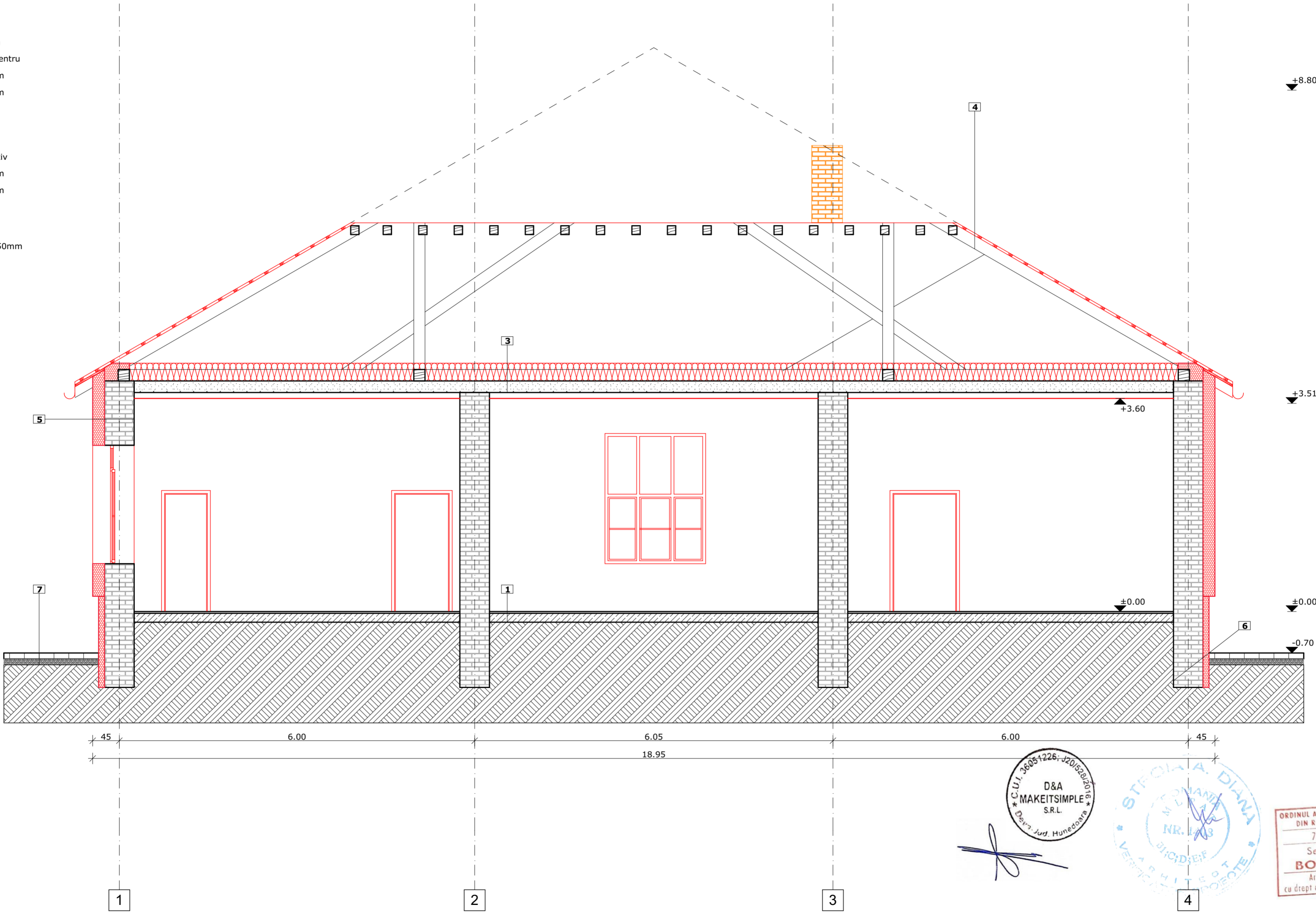

 Elemente propuse pentru desfiintare

 Elemente propuse pentru construire

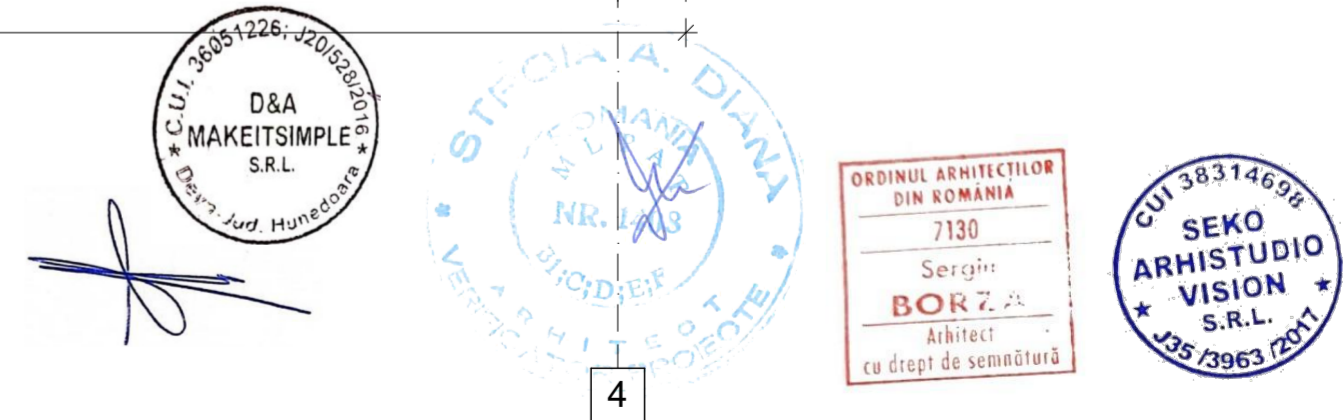

 <div>S.C. D&amp;A MAKEITSIMPLE S.R.L. Dera, Str. Alunului, nr. 3, jud. Hunedoara CUI: 36051226; J205282016</div>		 <div>SEKO ARHISTUDIO VISION SRL Timisoara Str. Mures, nr. 54, ap. 2 Reg. Com. J205282016 C.U.I. RO38314698</div>	Beneficiar: <b>UAT COMUNA CRISCIOR, JUD. HUNEDOARA</b> Amplasament: Loc. Criscior, Str. Monumentului, nr. 18 jud. Hunedoara, CF. nr. 62345	Proiect nr.: <b>145/2023</b>
Self proiect	arh. Borza Sergiu	Semnatura 	Scara: <b>1:50, 1:1</b>	Titlu proiect: <b>REABILITAREA MODERATA A CLADIRILOR PUBLICE, CAMINUL CULTURAL CRISCIOR</b>
Proiectat	arh. Borza Sergiu		Date: <b>05/2023</b>	Faza: <b>P.Th.</b>
Desenat	arh. Borza Sergiu		Titlu plansa: <b>SECTIUNE B-B PROPOS</b>	Plansa nr: <b>A-19</b>

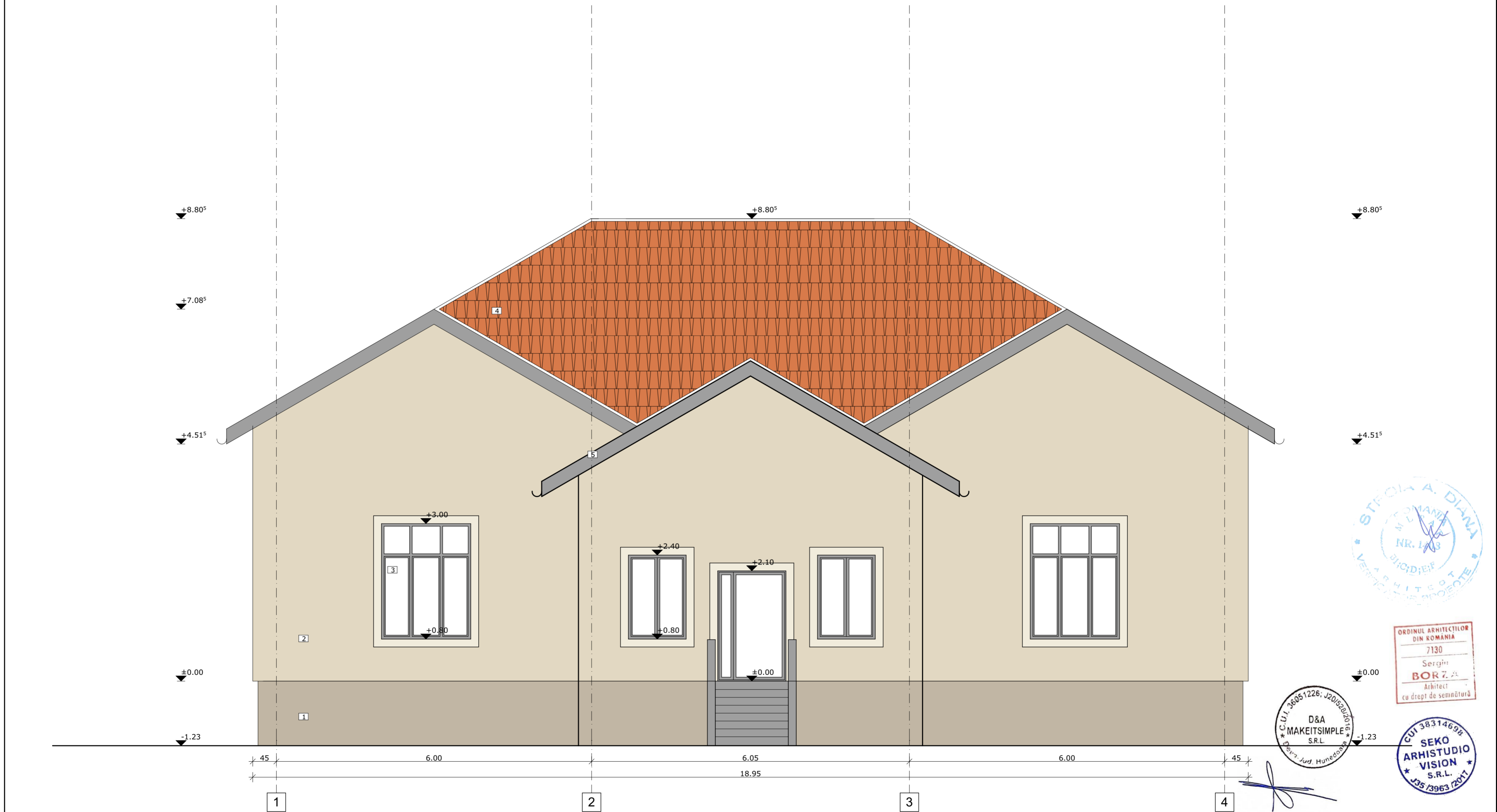

- 1 SOCLU CU TENCUIALA DECORATIVA SILICONICA CULOARE BEJ  
2 TENCUIALA DECORATIVA SILICONICA CULOARE BEJ  
3 TAMPLARIE PVC PENTACAMERAL CU GEAM TERMOIZOLANT TRIPAN CULOARE ANTRACIT RAL 7016  
4 INVELITOARE TIGLA CERAMICA CULOARE MARO  
5 JGHEAB/BURLAN TABLA ZINCATA CULOARE ANTRACIT RAL 7016

 <div>S.C. D&amp;A MAKEITSIMPLE S.R.L. Dere, Str. Alunului, nr. 3, jud. Hunedoara CUI: 36051226; J20/528/2016</div>		 <div>SEKO ARHISTUDIO VISION SRL Timisoara str. Mures, nr. 54, ap. 2 Reg. Com. J20/528/2017 C.U.I. RO38314698</div>	Beneficiar: <b>UAT COMUNA CRISCIOR, JUD. HUNEDOARA</b> Amplasament: Loc. Criscior, Str. Monumentului, nr. 18 jud. Hunedoara, CF. nr. 62345	Proiect nr.: <b>145/2023</b>	
		Scara: <b>1:50, 1:1</b>	Titlu proiect: <b>REABILITAREA MODERATA A CLADIRILOR PUBLICE, CAMINUL CULTURAL CRISCIOR</b>	Faza: <b>P.Th.</b>	
Sef proiect	<b>arh. Borza Sergiu</b>				
Proiectat	<b>arh. Borza Sergiu</b>		Data: <b>05/2023</b>	Titlu plansa: <b>FATADA PRINCIPALA PROPUS</b>	Plansa nr: <b>A-20</b>
Desenat	<b>arh. Borza Sergiu</b>				

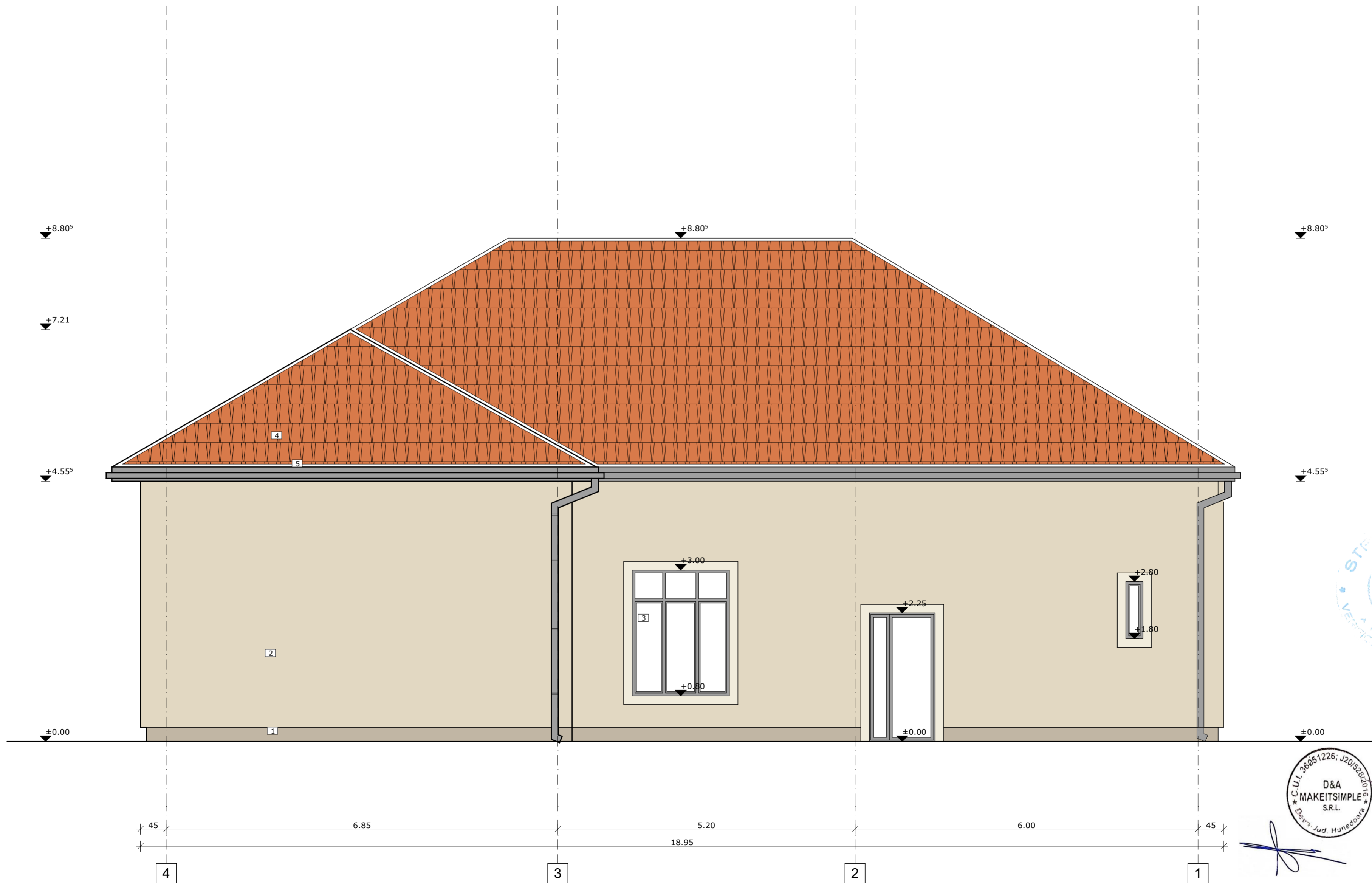

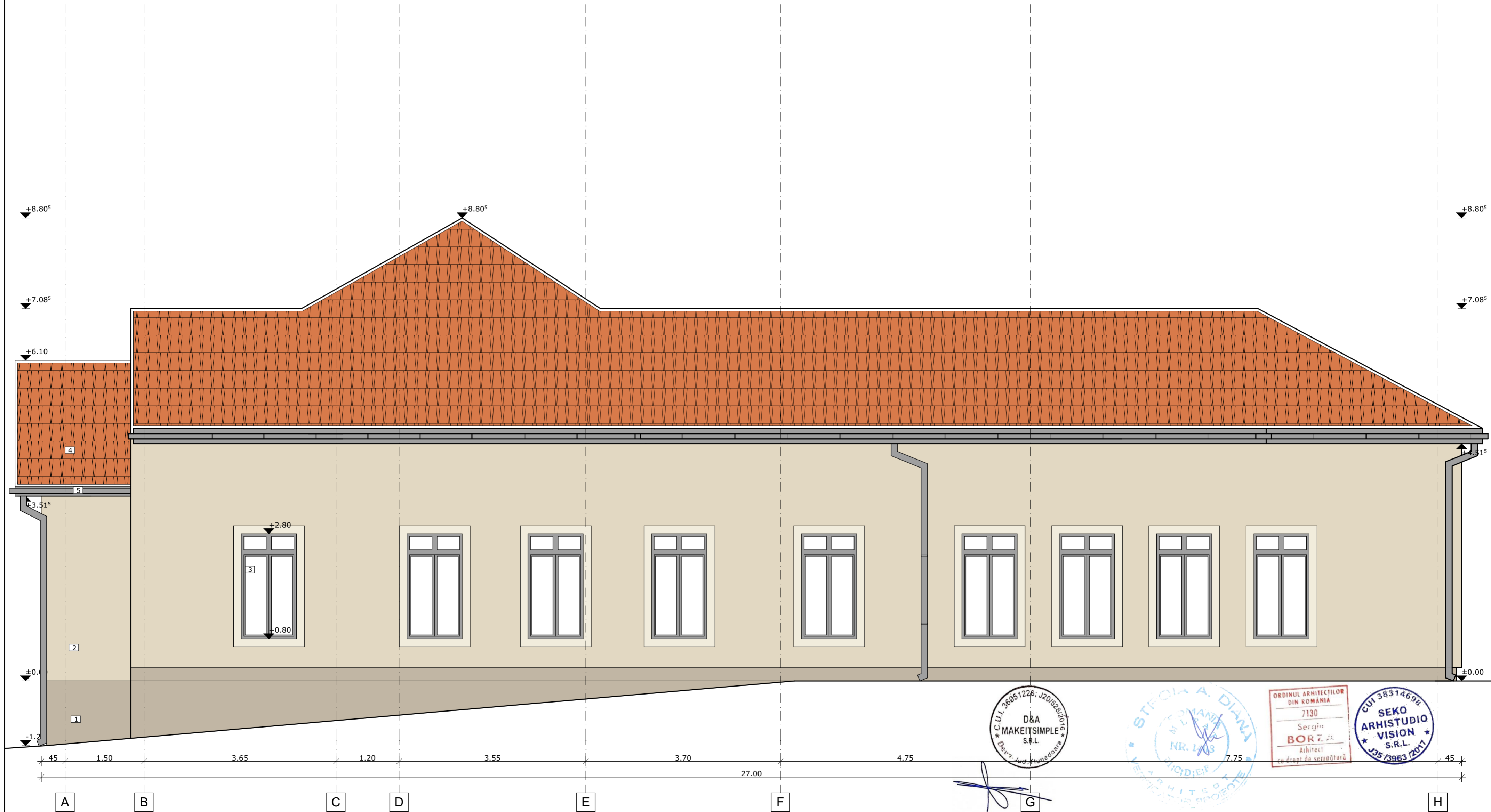

- 1 SOCLU CU TENCUIALA DECORATIVA SILICONICA CULOARE BEJ  
2 TENCUIALA DECORATIVA SILICONICA CULOARE BEJ  
3 TAMPLARIE PVC PENTACAMERAL CU GEAM TERMOIZOLANT TRIPAN CULOARE ANTRACIT RAL 7016  
4 INVELITOARE TIGLA CERAMICA CULOARE MARO  
5 JGHEAB/BURLAN TABLA ZINCATA CULOARE ANTRACIT RAL 7016

 <div>S.C. D&amp;A MAKEITSIMPLE S.R.L. Dera, Str. Alunului, nr. 3, jud. Hunedoara CUI: 36051226 / J20/528/2016</div>		 <div>SEKO ARHISTUDIO VISION SRL Timisoara Str. Mures, nr. 54, ap. 2 Reg. Com. J20/528/2016 C.U.I. RO38314698</div>	Beneficiar: <b>UAT COMUNA CRISCIOR, JUD. HUNEDOARA</b> Amplasament: Loc. Criscior, Str. Monumentului, nr. 18 jud. Hunedoara, CF. nr. 62345	Proiect nr.: <b>145/2023</b>
Sef proiect <b>arh. Borza Sergiu</b>		Semnatura 	Scara: <b>1:50, 1:1</b>	Titlu proiect: <b>REABILITAREA MODERATA A CLADIRILOR PUBLICE, CAMINUL CULTURAL CRISCIOR</b>
Proiectat <b>arh. Borza Sergiu</b>		Data: <b>05/2023</b>		Faza: <b>P.Th.</b>
Desenat <b>arh. Borza Sergiu</b>		Titlu plansa: <b>FATADA POSTERIOARA PROPU</b>		Plansa nr.: <b>A-21</b>

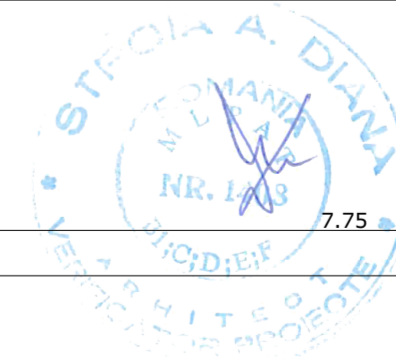

- [1] SOCLU CU TENCUIALA DECORATIVA SILICONICA CULOARE BEJ  
[2] TENCUIALA DECORATIVA SILICONICA CULOARE BEJ  
[3] TAMPLARIE PVC PENTACAMERAL CU GEAM TERMOIZOLANT TRIPAN CULOARE ANTRACIT RAL 7016  
[4] INVELITOARE TIGLA CERAMICA CULOARE MARO  
[5] JGHEAB/BURLAN TABLA ZINCATA CULOARE ANTRACIT RAL 7016



 <div>S.C. D&amp;A MAKEITSIMPLE S.R.L. Dera, Str. Alunului, nr. 9, jud. Hunedoara CUI: 36051226; J20/528/2016</div>		 <div>SEKO ARHISTUDIO VISION SRL Timisoara Str. Mures, nr. 54, ap. 2 Reg. Com. J20/528/2017 C.U.I. RO38314696</div>	Beneficiar: <b>UAT COMUNA CRISCIOR, JUD. HUNEDOARA</b> Amplasament: Loc. Criscior, Str. Monumentului, nr. 18 jud. Hunedoara, CF. nr. 62345	Proiect nr.: <b>145/2023</b>
Self proiect	arh. Borza Sergiu	Semnatura	Scara: <b>1:50, 1:1</b>	Faza: <b>P.Th.</b>
Proiectat	arh. Borza Sergiu	Data: <b>05/2023</b>	Titlu proiect: <b>REABILITAREA MODERATA A CLADIRILOR PUBLICE, CAMINUL CULTURAL CRISCIOR</b>	Plansa nr.: <b>A-22</b>
Desenat	arh. Borza Sergiu		Titlu plansa: <b>FATADA LATERALA DREAPTA PROPUS</b>	



- 1 SOCLU CU TENCUIALA DECORATIVA SILICONICA CULOARE BEJ  
2 TENCUIALA DECORATIVA SILICONICA CULOARE BEJ  
3 TAMPLARIE PVC PENTACAMERAL CU GEAM TERMOIZOLANT TRIPAN CULOARE ANTRACIT RAL 7016  
4 INVELITOARE TIGLA CERAMICA CULOARE MARO  
5 JGHEAB/BURLAN TABLA ZINCATA CULOARE ANTRACIT RAL 7016

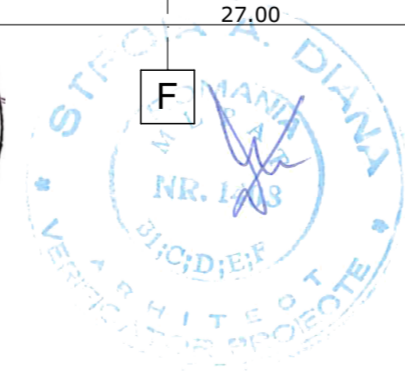

 <div>S.C. D&amp;A MAKEITSIMPLE S.R.L. Dera, Str. Alunului, nr. 9, jud. Hunedoara CUI: 36051226 / J20/528/2016</div>		 <div>SEKO ARHISTUDIO VISION SRL Timisoara Str. Mures, nr. 54, ap. 2 Reg. Com. J20/528/2017 C.U.I. RO38314698</div>	Beneficiar: <b>UAT COMUNA CRISCIOR, JUD. HUNEDOARA</b> Amplasament: <b>Loc. Criscior, Str. Monumentului, nr. 18 jud. Hunedoara, CF. nr. 62345</b>	Proiect nr.: <b>145/2023</b>
Self proiect		Scara: <b>1:50, 1:1</b>	Titlu proiect: <b>REABILITAREA MODERATA A CLADIRILOR PUBLICE, CAMINUL CULTURAL CRISCIOR</b>	Faza: <b>P.Th.</b>
Proiectat		Date: <b>05/2023</b>	Titlu plansa: <b>FATADA LATERALA STANGA PROPUS</b>	Plansa nr.: <b>A-23</b>
Desenat				



- 1 polistiren expandat
- 2 profil de ghidaj pentru termoizolatie, fixat cu holtsurub si diblu pe perete
- 3 diblu din PVC cu rozeta, pentru fixare termoizolatie
- 4 sort din tabla zincata
- 5 jgheab din tabla

**A** grinda lemn, rol structural, 15x20 cm  
vata minerala bazaltica, 30 cm  
asteriala de lemn, 2x25 cm  
profile galvanizate CD30 fixate cu bride  
placa gipscarton, 1.2 cm

**B** tencuiala decorativa exterioara  
masa de spaclu armata cu plasa din fibra de sticla  
polistiren expandat, 12 cm  
zidarie de caramida, rol structural, 50 cm  
tencuiala pe baza de ciment  
lavabila de interior

**C** tencuiala siliconata pentru soclu  
masa de spaclu armata cu plasa din fibra de sticla  
polistiren extrudat, 5 cm  
adeziv polistiren cu aditiv hidrofug, aplicat pe intreaga suprafata  
zidarie de caramida, rol structural, 50 cm  
teren natural

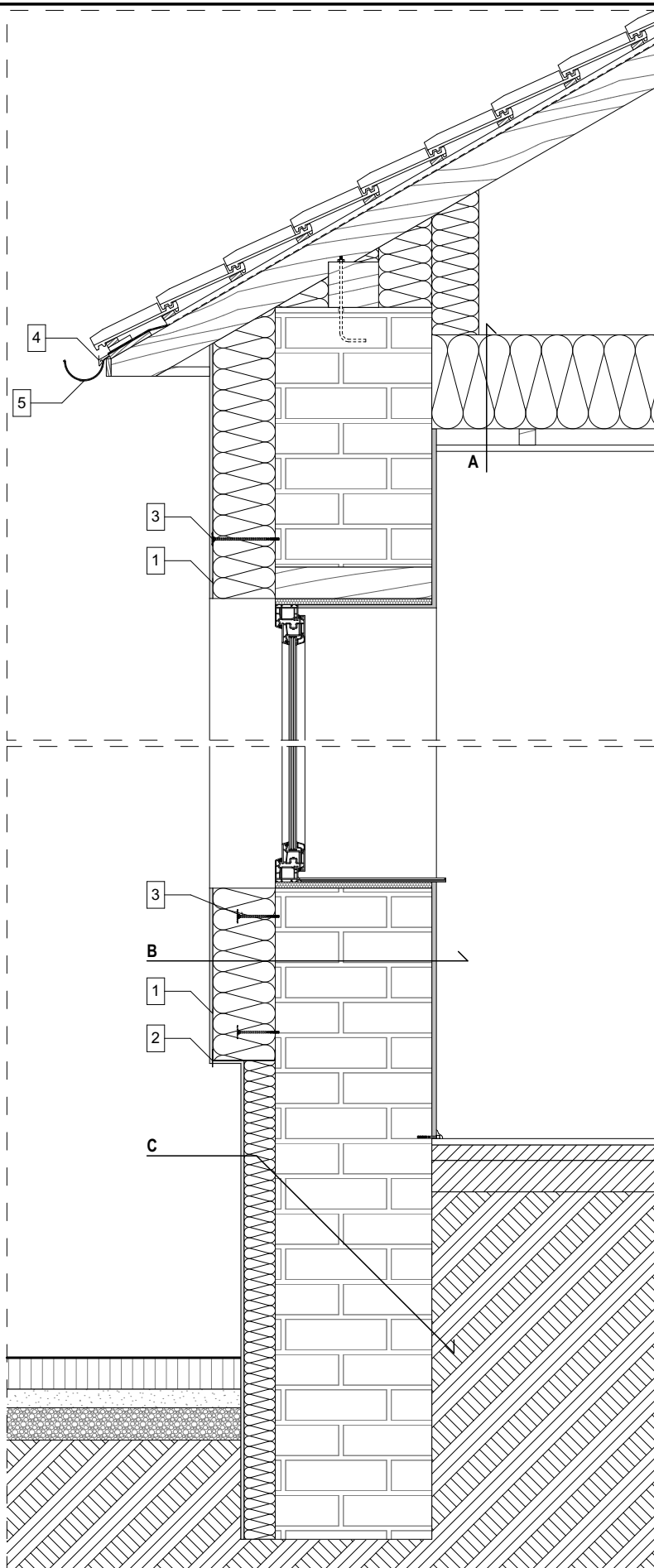



<div><div>S.C. D&amp;A MAKEITSIMPLE S.R.L. Deva, Str. Alunului, nr. 9, jud. Hunedoara CUI: 36051226; J20/528/2016</div></div>		<div><div>SEKO ARHISTUDIO VISION SRL Timisoara str. Mures, nr. 54, ap. 2 Reg. Com. J35/3963/2017 C.U.I. RO38314698</div><div>arhitectură · design interior</div></div>		Beneficiar: <b>UAT COMUNA CRISCIOR, JUD. HUNEDOARA</b>		Proiect nr.: <b>145/2023</b>
		Amplasament: Loc. Criscior, Str. Monumentului, nr. 18 jud. Hunedoara, CF. nr. 62345				
		<div>Semnatura</div> 	Scara: <b>1:20, 1:1</b>	Titlu proiect: <b>REABILITAREA MODERATA A CLADIRILOR PUBLICE, CAMINUL CULTURAL CRISCIOR</b>	Faza: <b>P.Th.</b>	
Sef proiect	arh. Borza Sergiu					
Proiectat	arh. Borza Sergiu			Data: <b>05/2023</b>	Titlu plansa: <b>DETALIU DE EXECUTIE - SITUATIE PROPUSA</b>	Plansa nr.: <b>A-24</b>
Desenat	arh. Borza Sergiu					



Usi Exterioare

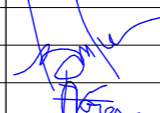

Indicativ	U1	U2	U3	U4
Nr. bucati	1	1	1	1
Dimensiuni: L x H	1.40 m x 2.00 m	1.30 m x 2.10 m	1.15 m x 2.25 m	1.40 m x 2.45 m
Suprafata totala	2.80 m <sup>2</sup>	2.73 m <sup>2</sup>	2.59 m <sup>2</sup>	3.43 m <sup>2</sup>
Vedere in plan				
Vedere frontala				
Specificatii suplimentare				
Inaltime parapet	0.00 m	0.00 m	0.00 m	0.00 m
Grosime perete	0.60 m	0.70 m	0.70 m	0.70 m
Material	PVC	PVC; geam tripan	PVC; geam tripan	PVC; geam tripan
Culoare	gri	gri	gri	gri

 <div>S.C. D&amp;A MAKEITSIMPLE S.R.L. Deva, Str. Alunului, nr. 9, jud. Hunedoara CUI: 36051226; J20/528/2016</div>		 <div>SEKO ARHISTUDIO VISION SRL Timisoara str. Mures, nr. 54, ap. 2 Reg. Com. J35/3963/2017 C.U.I. RO38314698</div>		Beneficiar: <b>UAT COMUNA CRISCIOR, JUD. HUNEDOARA</b> Amplasament: Loc. Criscior, Str. Monumentului, nr. 18 jud. Hunedoara, CF. nr. 62345	Proiect nr.: <b>145/2023</b>
		Semnatura	Scara: <b>1:50, 1:1</b>	Titlu proiect: <b>REABILITAREA MODERATA A CLADIRILOR PUBLICE, CAMINUL CULTURAL CRISCIOR</b>	Faza: <b>P.Th.</b>
Sef proiect	arh. Borza Sergiu		Data: <b>05/2023</b>	Titlu plansa: <b>TABLOU DE TAMPLARIE</b>	Plansa nr.: <b>A-25</b>
Proiectat	arh. Borza Sergiu				
Desenat	arh. Borza Sergiu				





Usi Interioare

Indicativ	U5	U6	U7	U8	U9	U10	U11
Nr. bucati	2	1	3	1	1	1	1
Dimensiuni: L x H	0.95 m x 2.00 m	0.95 m x 2.00 m	1.10 m x 2.00 m	1.10 m x 2.00 m	0.90 m x 2.00 m	0.90 m x 2.00 m	0.80 m x 2.00 m
Suprafata totala	1.90 m <sup>2</sup>	1.90 m <sup>2</sup>	2.20 m <sup>2</sup>	2.20 m <sup>2</sup>	1.80 m <sup>2</sup>	1.80 m <sup>2</sup>	1.60 m <sup>2</sup>
Vedere in plan							
Vedere frontala							
Specificatii suplimentare							
Inaltime parapet	0.00 m	0.00 m	0.00 m	0.00 m	0.00 m	0.00 m	0.00 m
Grosime perete	0.35 m, 0.20 m	0.20 m	0.50 m	0.15 m	0.15 m	0.15 m	0.05 m
Material	MDF	MDF	MDF	MDF	MDF	MDF	MDF
Culoare	alb	alb	alb	alb	alb	alb	alb

 <div>S.C. D&amp;A MAKEITSIMPLE S.R.L. Deva, Str. Alunului, nr. 9, jud. Hunedoara CUI: 36051226; J20/528/2016</div>		 <div>SEKO ARHISTUDIO VISION S.R.L. Timisoara str. Mures, nr. 54, ap. 2 Reg. Com. J35/3963/2017 C.U.I. RO38314698</div>		Beneficiar: <b>UAT COMUNA CRISCIOR, JUD. HUNEDOARA</b> Amplasament: <b>Loc. Criscior, Str. Monumentului, nr. 18 jud. Hunedoara, CF. nr. 62345</b>	Proiect nr.: <b>145/2023</b>
Sef proiect	arh. Borza Sergiu	Semnatura	Scara: <b>1:50, 1:1</b>	Titlu proiect: <b>REABILITAREA MODERATA A CLADIRILOR PUBLICE, CAMINUL CULTURAL CRISCIOR</b>	Faza: <b>P.Th.</b>
Proiectat	arh. Borza Sergiu		Data: <b>05/2023</b>	Titlu plansa: <b>TABLOU DE TAMPLARIE</b>	Plansa nr.: <b>A-26</b>
Desenat	arh. Borza Sergiu				

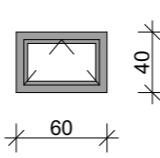
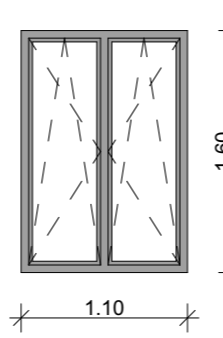
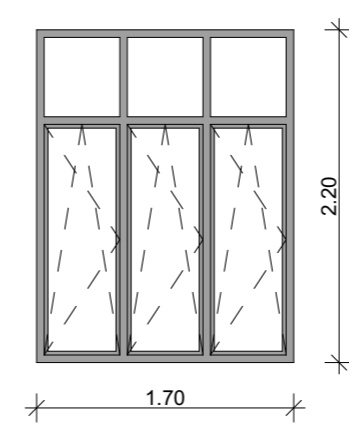
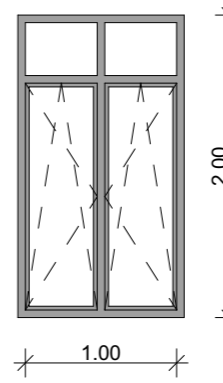
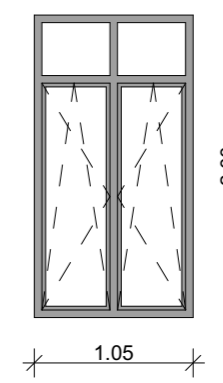
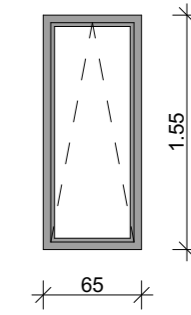
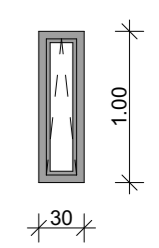

Indicativ	F1	F2	F3	F4	F5	F6	F7
Nr. bucati	2	2	3	2	9	1	1
Dimensiuni: L x H	0.60 m x 0.40 m	1.10 m x 1.60 m	1.70 m x 2.20 m	1.00 m x 2.00 m	1.05 m x 2.00 m	0.65 m x 1.55 m	0.30 m x 1.00 m
Suprafata totala	0.24 m²	1.76 m²	3.74 m²	2.00 m²	2.10 m²	1.01 m²	0.30 m²
Vedere frontala							
Specificatii suplimentare							
Inaltime parapet	1.80 m	0.80 m	0.80 m, 0.70 m	0.80 m	0.80 m	1.80 m	1.80 m
Lungime glaf exterior PVC	0.60 m	1.10 m	1.70 m	1.00 m	1.05 m	0.65 m	0.30 m
Lungime glaf interior PVC	0.60 m	1.10 m	1.70 m	1.00 m	1.05 m	0.65 m	0.30 m
Grosime perete	0.60 m	0.70 m	0.70 m	0.70 m	0.70 m	0.70 m	0.70 m
Material	PVC; geam tripan	PVC; geam tripan	PVC; geam tripan	PVC; geam tripan	PVC; geam tripan	PVC; geam tripan	PVC; geam tripan
Culoare	gri	gri	gri	gri	gri	gri	gri

 <div>S.C. D&amp;A MAKEITSIMPLE S.R.L. Deva, Str. Alunului, nr. 9, jud. Hunedoara CUI: 36051226; J20/528/2016</div>	 <div>SEKO ARHISTUDIO VISION S.R.L. Timisoara str. Mures, nr. 54, ap. 2 Reg. Com. J35/3963/2017 C.U.I. RO38314698</div>	Beneficiar: <b>UAT COMUNA CRISCIOR, JUD. HUNEDOARA</b> Amplasament: <b>Loc. Criscior, Str. Monumentului, nr. 18 jud. Hunedoara, CF. nr. 62345</b>	Proiect nr.: <b>145/2023</b>
Sef proiect	arh. Borza Sergiu	Semnatura	Faza: <b>P.Th.</b>
Proiectat	arh. Borza Sergiu	Scara: <b>1:50, 1:1</b>	Titlu proiect: <b>REABILITAREA MODERATA A CLADIRILOR PUBLICE, CAMINUL CULTURAL CRISCIOR</b>
Desenat	arh. Borza Sergiu	Data: <b>05/2023</b>	Titlu plansa: <b>TABOU DE TAMPLARIE</b>
			Plansa nr.: <b>A-27</b>